



Subdirección de Administración del Agua



“El **agua** es la
fuerza que
mueve la
naturaleza”

-Leonardo da Vinci-

Fin y Propósito de la Subdirección de Administración del Agua

PI. Operación de PTAR's concesionadas por la Comisión

FIN

Realizar un eficiente control de los volúmenes de agua tratada para el cobro/pago al concesionario, así como el control de la calidad del agua.

PROPÓSITO

Mantener un control estadístico sobre los volúmenes de agua tratada producida y evitar diferencias en la facturación para el cobro/pago de servicios.

PII. Control y Administración de las Aguas Estatales

FIN

Administrar las fuentes de aguas estatales, regulando su aprovechamiento y preservación.

PROPÓSITO

Mantener un control y registro de las fuentes de aguas estatales así como el uso y aprovechamiento de sus bienes inherentes.

PI. Operación de PTAR's

concesionadas
por la Comisión



Proyecto Tenorio-CFE

Control de Caudales

2020

	INFLUENTE	TANQUE TENORIO (RIEGO)	EFLUENTE BY PASS	EFLUENTE CFE	FACTURA T3 A	FACTURA T3 B
		T. PRIMARIO	T. SECUNDARIO AVANZADO	T. PRIMARIO	T. SECUNDARIO	
ENERO	2,698,108.00	2,237,522.00	44,329.00	380,014.00	2,617,536.00	424,343.00
FEBRERO	2,504,919.00	2,112,536.00	20,001.00	319,911.00	2,432,447.00	339,912.00
MARZO	2,622,694.00	2,416,780.00	76,352.00	183,026.00	2,599,806.00	259,378.00
ABRIL	2,364,008.00	2,299,865.00	53,261.00	101,198.00	2,401,063.00	154,459.00
MAYO						
JUNIO						
JULIO						
AGOSTO						
SEPTIEMBRE						
OCTUBRE						
NOVIEMBRE						
DICIEMBRE						
TOTALES (m3)	10,189,729.00	9,066,703.00	193,943.00	984,149.00	10,050,852.00	1,178,092.00

*enviado a riego

*enviado a CFE

*pago por operación

Proyecto Tenorio

Cárcamo de Bombeo

Todos los días, personal adscrito a la Subdirección de Administración del Agua, lleva a cabo recorridos de supervisión al cárcamo de bombeo Tanque Tenorio, a fin de revisar el buen funcionamiento del equipo de bombeo. En este periodo se llevó a cabo la reparación de los apartarrayos, ya que la intromisión de un animal en las líneas del transformador produjo un cortocircuito ocasionando que los equipos de bombeo quedaran inhabilitados por falta de suministro eléctrico.

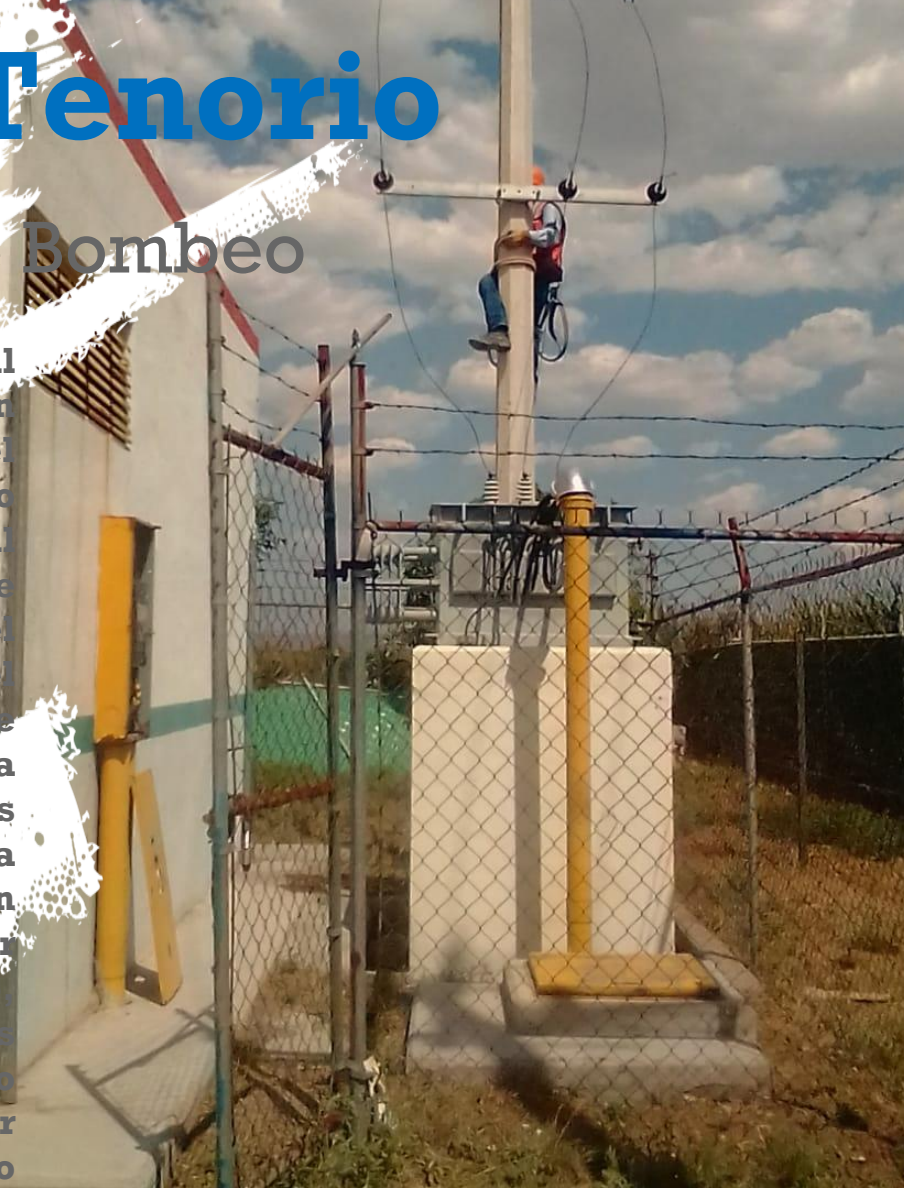
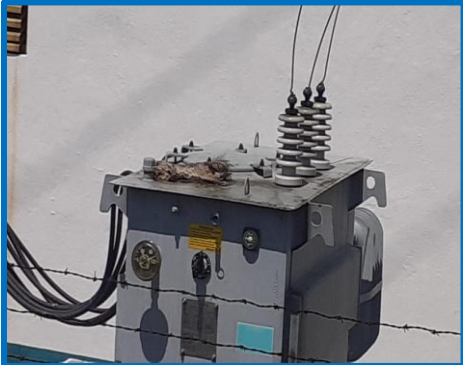

Proyecto Tenorio

Cárcamo de Bombeo

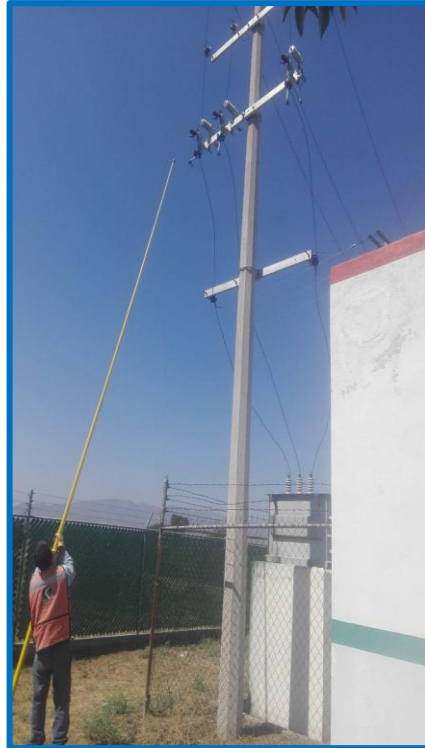

**Ultima revisión
antes de poner en
marcha los equipos.**





Riego Parque

Tangamanga I y II

Riego Parque

Tangamanga I y II

El día 11 de marzo se recibe en las oficinas de la Comisión Estatal del Agua la solicitud, por parte del director del CECURT, para que de manera inmediata se trabaje en regularizar el suministro de agua residual tratada proveniente de la PTAR Norte para el riego de áreas verdes dentro del Parque Tangamanga II, ya que esta Comisión tiene bajo su responsabilidad los servicios de operación y mantenimiento de los sistemas de riego en los Parques Tangamanga I y II.



CENTROS ESTATALES
DE CULTURA
Y RECREACIÓN
TANGAMANGA

DIRECCIÓN GENERAL.
OFICIO NÚMERO: PT-DG-029/2020.
ASUNTO: EL QUE SE INDICA.

San Luis Potosí, S.L.P., 09 de marzo de 2020.

2020 "Año de la Cultura para la Erradicación del Trabajo Infantil"

JESÚS ALFONSO MEDINA SALAZAR
DIRECTOR GENERAL DE LA COMISION ESTATAL DEL AGUA EN S.L.P.
PRESENTE.

AT N. JAIME YAÑEZ PEREDO
Director de operación y servicios.

Hago referencia a los derechos de agua que el Parque Tangamanga II tiene adquiridos de la Planta de Tratamiento Norte, los cuales consisten en el suministro de 30 lts./seg., por un periodo de 11 horas, en un horario de las 00:00 a las 11:00 hrs A.M. diariamente, lo cual equivale a un suministro de 1,188 m³ diarios, para realizar el riego de áreas verdes, campos y zonas arboladas del Parque Tangamanga II.

Al respecto le comento que dicho suministro ha presentado una serie de irregularidades, situación detectada de inicios de año a la fecha. La semana pasada se verificó en el medidor ubicado en el Parque Tangamanga II, y se registraron los siguientes datos:

DIA	SUMINISTRO M3	DIFERENCIA
	717	-471
MARTES 03 MARZO	805	-383
MIÉRCOLES 04 MARZO	820	-368
JUEVES 04 DE MARZO	810	-378
VIERNES 05 DE MARZO	0	-1188
SABADO 07 DE MARZO	0	-1188
DOMINGO 08 DE MARZO		

La situación antes descrita compromete de manera muy seria las actividades del Parque Tangamanga II. Debido a la falta de agua no es posible tener en condiciones los campos deportivos que se utilizan de manera continua por las diferentes Ligas deportivas de la zona norte de esta Ciudad Capital, las zonas de esparcimiento y las áreas arboladas que se utilizan por nuestros visitantes, generándose con ello un detrimento a la imagen y la operación del Parque.

Av. Salvador Nava Martínez No. 3055
Cp. Tangamanga
San Luis Potosí, S.L.P. C.P. 78260
Tel. 01 (444) 811 53 78
www.slp.gob.mx
direccion@cecurt.com.mx



Riego Parque

Tangamanga I y II

ANTONIO ESPER BUJAJIDAR
DIRECTOR GENERAL DE LOS CENTROS ESTATALES
DE CULTURA Y RECREACION TANGAMANGA
P R E S E N T E

Con el gusto de saludarle y con referencia al Oficio No. PT-DG-029/2020 y en el cual nos informa sobre los derechos de agua que el Parque Tangamanga II tiene adquiridos de la Planta de Tratamiento Norte y que consisten en 30 lps, por un periodo de 11 horas, en un horario de 00:00 a 11:00 AM, diariamente, para llevar a cabo el riego de áreas verdes, campos deportivos y zonas arboladas dentro del mencionado parque.

Al respecto de informe que la operación de la Planta de Tratamiento Norte, la cual tiene el compromiso de suministrar de agua residual tratada al Parque Tangamanga como a la Zona de Riego, está a cargo del Organismo Operador Intermunicipal INTERAPAS, por tanto es el responsable de suministrar el agua residual tratada.

Cabe mencionar que esta Comisión ha estado trabajando en conjunto con la empresa que opera la PTAR Norte a fin de que se regularice esta situación, a la brevedad, que no solo afecta al Parque Tangamanga II sino también al riego agrícola del cual se benefician alrededor de 350 Has.

En el entendido que es un tema de interés mutuo, tenga la confianza que le daremos la atención y seguimiento requerido.

Sin más por el momento quedo de Usted.

ATENTAMENTE

JESÚS ALFONSO MEDINA SALAZAR
DIRECTOR GENERAL

"2020, año de la cultura para la erradicación del trabajo infantil"

Se descarga tolo 200406

c.c.p. Alpha
DOL'AMBI'Y'PUMR'CBac

Sección de Transmisión
San Luis Potosí, S.L.P. C.P. 76200
Tel. 01 464 634 15 50
www.esepp.gob.mx



18 de marzo, se emite respuesta oficial y se fija una postura de apoyo total a fin de regularizar el suministro de agua residual tratada para el riego en el Parque Tangamanga II.



23 marzo a 03 de abril, ante la falta del caudal suficiente para el riego en el Parque Tangamanga II, se realizó la revisión de cada una de las válvulas y zonas de riego a diferentes horarios con la finalidad de encontrar alguna anomalía en la manipulación por parte de los demás usuarios.

Riego Parque

Tangamanga I y II



13 abril, se realizaron reuniones con representantes con beneficiarios de la PTAR Norte a fin de coordinar esfuerzos y lograr acuerdos para que todos los usuarios recibieran el volumen asignado para su aprovechamiento, eso incluía al Parque Tangamanga II.



15 abril, ante la falta de un caudal suficiente para llevar a cabo el riego en el Parque Tangamanga II, se acentuaron zonas con visibles muestras de sequía, por lo que hubo la necesidad de implementar acciones inmediatas y conjuntas.

Riego Parque

Tangamanga I y II



16 de abril, se realizaron pruebas de presión y flujo dentro de la PTAR Norte con la finalidad de asegurar que la línea a presión tuviera el caudal y presión suficiente para suministrarle al parque.



Riego Parque

Tangamanga I y II

23 de abril, se tomaron acciones emergentes como lo fue rehabilitar temporalmente el cárcamo en el río Santiago y utilizar el agua proveniente del subálveo.

Se realizó la limpieza del colector para conducir el agua del subálveo hacia el cárcamo en Damián Carmona y poder bombear al parque.

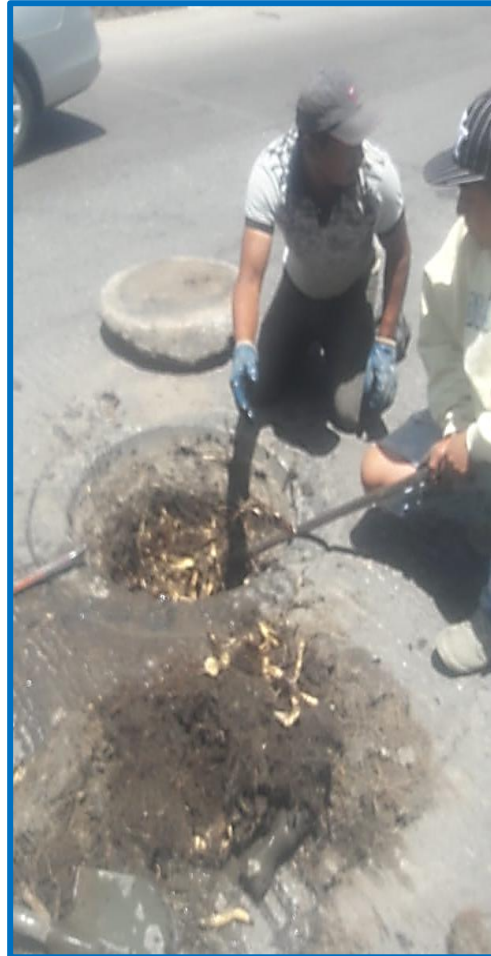

Riego Parque

Tangamanga I y II

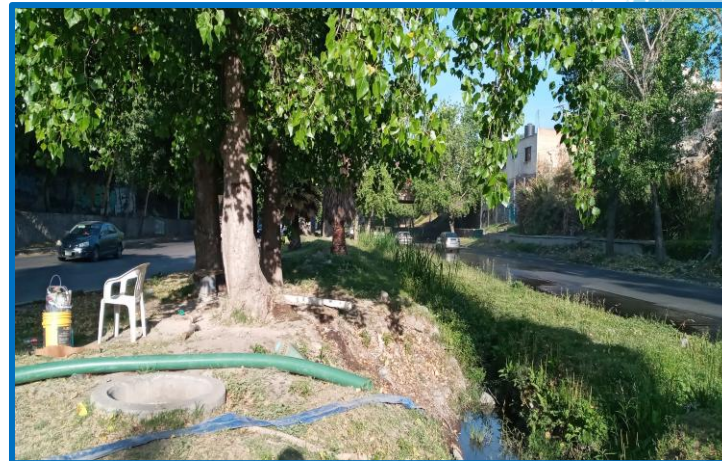

Una vez rehabilitado de manera temporal el colector se procedió a bombear agua del subálveo hacia el cárcamo en Damián Carmona.

De manera alterna se continuaban los recorridos sobre la zona de riego con la finalidad de encontrar alguna anomalía que impidiera que el caudal requerido por el parque fuera insuficiente.

Riego Parque

Tangamanga I y II



25 de abril, se realizó un recorrido y supervisión conjunta (CEA-SUEZ-CECURT) por la noche (12:00 am), con el propósito de revisar todas las válvulas y con ello descartar que se estuviera haciendo mal uso de los derechos de aprovechamiento de agua residual tratada para riego. Cabe mencionar que ese día llegó el caudal que se tiene asignado al parque para el riego (30 lps). Durante el recorrido no se encontró ninguna anomalía en la zona de riego.



Válvula 8.

Válvula 4.

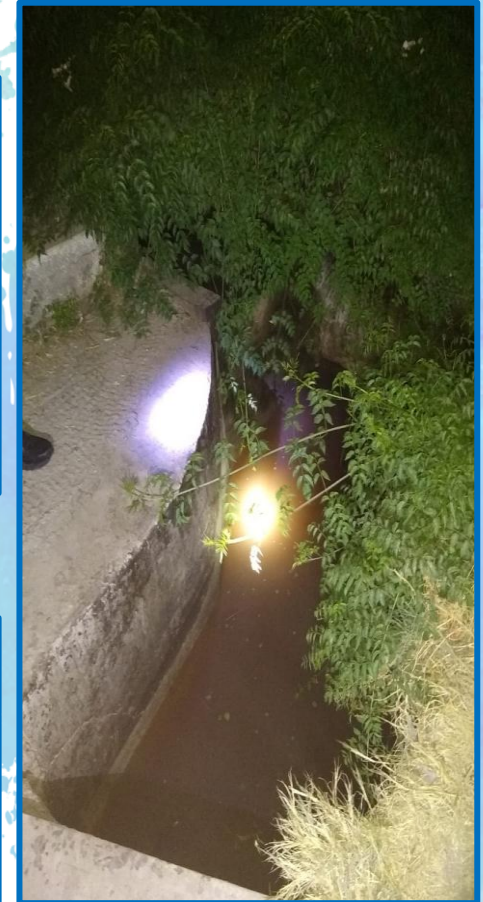

Válvula 3.

Riego Parque

Tangamanga I y II



28 de abril, se localizó dentro de un pozo de visita ubicado en la calle Adolfo López Mateos y Calle de Los Gallardo, cercano a la válvula 4, una fuga al parecer derivada de una conexión clandestina. Se llevó a cabo la gestión para contratar a la empresa que sería la encargada de llevar a cabo la reparación de la fuga así como la inhabilitación de la toma. Se estimó que la fuga tenía un flujo de 40 lps.

Riego Parque

Tangamanga I y II

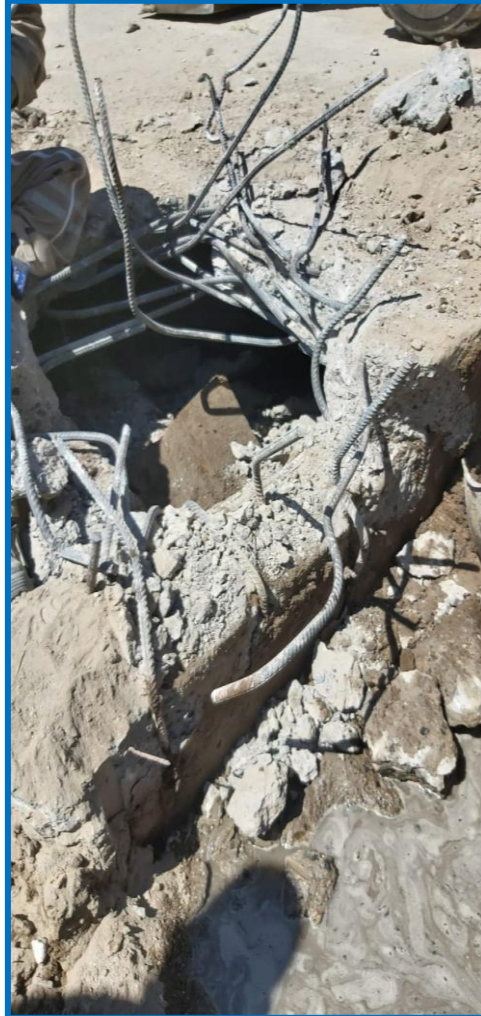

05 de mayo, se procedió a llevar a cabo la reparación de la fuga y la clausura de la toma clandestina.

Riego Parque

Tangamanga I y II



05 de mayo, una vez terminados los trabajos se procedió a tapar la caja y emparejar la calle para evitar accidentes.

Riego Parque

Tangamanga I y II

05 de mayo, se llevó a cabo una visita conjunta a las 11:00 pm, CEA-SUEZ-CECURT, al parque Tangamanga II para constatar la recuperación del caudal asignado para el riego, después de haber arreglado la fuga y clausurado la toma clandestina. Al día de hoy llega el volumen requerido para llevar a cabo dichas actividades.



Riego Parque

Gasto Diario Abril /Parque Tangamanga I y II

DÍA	PTAR I (L.I.)						PTAR II														TOTAL PTAR II		TOTAL m³ PLANTA I Y II CON LA UNIDAD DEPORTIVA	TOTAL m³ PLANTA I Y II CON LA UNIDAD DEPORTIVA	PROMEDIO DIARIO Ips
	SEMARNAT			CONSUMO			REGO				BY PASS CLORADO				BY PASS SIN CLORAR				UNIDAD DEPORTIVA ADOLFO LOPEZ MATEOS						
	Lectura Inicial	Lectura Final	Consumo (m³/día)	Lectura Inicial	Lectura Final		m³	Ips	Lectura Inicial	Lectura Final	m³	Ips	Lectura Inicial	Lectura Final	m³	Lectura Inicial	Lectura Final	m³	Lectura Inicial	Lectura Final	m³	Ips			
01/04/2020	81,679	81,693	14	607,203	611,130	3,927	46	1,402,068	1,402,666	597	7	1,402,665	1,403,223	558	982,156	982,198	43	529,354	529,110	156	1,364	18	5,135	5,291	81
02/04/2020	81,693	81,723	30	511,130	513,378	2,248	26	1,403,223	1,403,819	596	7	1,403,819	1,404,822	803	982,198	982,229	31	529,110	529,110	0	1,430	17	3,678	3,678	43
03/04/2020	81,723	81,746	23	513,378	516,686	3,308	38	1,404,822	1,405,084	462	5	1,405,084	1,405,695	611	982,229	982,265	36	529,110	529,341	231	1,340	16	4,417	4,648	54
04/04/2020	81,746	81,771	25	516,686	519,553	2,867	33	1,405,695	1,406,232	537	6	1,406,232	1,406,969	737	982,265	982,302	37	529,341	529,504	163	1,474	17	4,178	4,341	50
05/04/2020	81,771	81,783	12	519,553	522,264	2,711	31	1,406,969	1,407,302	333	4	1,407,302	1,408,181	879	982,302	982,337	35	529,504	529,504	0	1,247	14	3,958	3,958	46
06/04/2020	81,783	81,883	100	522,264	525,102	2,838	33	1,408,181	1,408,737	556	6	1,408,737	1,409,280	543	982,337	982,378	39	529,504	529,652	148	1,286	15	3,978	4,124	48
07/04/2020	81,883	81,889	6	525,102	530,166	5,064	56	1,409,280	1,409,804	524	6	1,409,804	1,410,528	724	982,378	982,426	50	529,652	529,802	150	1,448	17	6,362	6,512	75
08/04/2020	81,889	81,889	0	530,166	533,638	3,472	40	1,410,528	1,411,103	575	7	1,411,103	1,411,677	574	982,426	982,447	21	529,802	529,964	162	1,332	15	4,842	4,904	56
09/04/2020	81,889	81,906	17	533,638	538,775	5,137	36	1,411,677	1,412,247	570	7	1,412,247	1,412,886	639	982,447	982,496	49	529,964	530,126	162	1,420	16	4,395	4,557	53
10/04/2020	81,906	81,912	6	538,775	539,796	1,021	35	1,412,886	1,413,471	585	7	1,413,471	1,414,519	1,048	982,496	982,528	30	530,126	530,126	0	1,663	19	4,884	4,884	54
11/04/2020	81,912	81,912	0	539,796	543,473	3,677	43	1,414,519	1,415,160	641	8	1,415,160	1,416,367	1,177	982,528	982,620	94	530,126	530,126	0	1,942	22	5,619	5,619	65
12/04/2020	81,912	81,922	10	543,473	546,871	3,398	39	1,416,367	1,417,075	708	8	1,417,075	1,418,033	958	982,620	982,662	72	530,126	530,126	0	1,738	20	5,136	5,136	59
13/04/2020	81,922	81,960	38	546,871	550,250	3,379	39	1,418,033	1,418,583	550	6	1,418,583	1,419,504	921	982,662	982,752	60	530,126	530,309	183	1,714	20	4,910	5,093	59
14/04/2020	81,960	82,023	63	550,250	553,537	3,287	38	1,419,504	1,419,836	432	5	1,419,836	1,420,566	630	982,752	982,792	40	530,309	530,435	126	1,238	14	4,389	4,515	52
15/04/2020	82,023	82,067	44	553,537	557,005	3,468	40	1,420,566	1,420,963	427	5	1,420,963	1,421,579	588	982,792	982,842	150	530,435	530,582	147	1,310	15	4,631	4,778	55
16/04/2020	82,067	82,100	33	557,005	560,490	3,485	40	1,421,579	1,422,044	465	5	1,422,044	1,423,053	1,009	982,842	983,019	77	530,582	530,715	133	1,694	19	5,006	5,139	59
17/04/2020	82,100	82,150	50	560,490	566,834	6,174	71	1,423,053	1,423,739	686	8	1,423,739	1,424,836	900	983,019	983,132	113	530,715	530,947	232	1,831	22	7,873	8,106	94
18/04/2020	82,150	82,150	0	566,834	571,408	4,772	55	1,424,836	1,425,361	722	8	1,425,361	1,426,180	819	983,132	983,271	139	530,947	531,102	155	1,835	21	6,452	6,607	76
19/04/2020	82,150	82,150	0	571,408	574,994	3,586	42	1,426,180	1,426,866	686	8	1,426,866	1,428,044	1,178	983,271	983,342	71	531,102	531,102	0	1,935	22	5,523	5,523	64
20/04/2020	82,150	82,203	53	574,994	580,524	5,530	64	1,428,044	1,428,846	802	9	1,428,846	1,429,862	1,008	983,342	983,454	112	531,102	531,354	252	2,172	25	7,450	7,702	89
21/04/2020	82,203	82,265	62	580,524	587,674	7,150	83	1,429,862	1,430,561	709	8	1,430,561	1,431,595	1,034	983,454	983,563	109	531,354	531,595	241	2,063	24	9,002	9,243	107
22/04/2020	82,265	82,324	59	587,674	594,576	6,902	80	1,431,595	1,432,292	697	8	1,432,292	1,433,176	884	983,563	983,629	66	531,595	531,737	142	1,789	21	8,549	8,891	101
23/04/2020	82,324	82,390	66	594,576	601,624	7,348	85	1,433,176	1,433,176	0	0	1,433,176	1,436,010	1,834	983,629	983,766	140	531,737	531,976	239	2,213	26	9,322	9,561	111
24/04/2020	82,390	82,463	83	601,624	609,400	7,476	87	1,436,010	1,436,010	0	0	1,436,010	1,436,743	1,733	983,766	983,873	104	531,976	532,183	207	2,044	24	9,313	9,520	110
25/04/2020	82,463	82,463	0	609,400	616,434	7,034	81	1,436,743	1,436,743	0	0	1,436,743	1,438,600	1,857	983,873	983,976	105	532,183	532,403	220	2,182	25	8,998	9,216	107
26/04/2020	82,463	82,463	0	616,434	624,361	7,927	92	1,438,600	1,438,600	0	0	1,438,600	1,440,443	1,843	983,976	984,045	67	532,403	532,403	0	1,910	22	9,837	9,837	114
27/04/2020	82,463	82,518	55	624,361	631,367	7,006	81	1,440,443	1,440,443	0	0	1,440,443	1,442,141	1,698	984,045	984,151	106	532,403	532,550	147	1,851	23	8,810	8,957	104
28/04/2020	82,518	82,554	36	631,367	637,856	6,489	75	1,442,141	1,442,141	0	0	1,442,141	1,443,564	1,423	984,151	984,231	80	532,550	532,662	142	1,645	19	7,962	8,134	94
29/04/2020	82,554	82,580	26	637,856	644,234	7,378	85	1,443,564	1,443,564	0	0	1,443,564	1,444,960	1,396	984,231	984,329	98	532,662	532,836	147	1,641	19	8,872	9,019	104
30/04/2020	82,580	82,580	0	644,234	652,958	7,724	89	1,444,960	1,444,960	0	0	1,444,960	1,445,847	887	984,329	984,345	16	532,836	532,836	0	903	10	8,627	8,627	100

Parque Tangamanga I.

DÍA	Lectura Inicial	Lectura Final	GASTO			PRESURIZACIÓN			TOTAL m³ PLANTA I Y II CON LA UNIDAD DEPORTIVA	TOTAL m³ PLANTA I Y II CON LA UNIDAD DEPORTIVA	PROMEDIO DIARIO Ips
			m³	Ips	Caudal (m³/día)	Lectura Inicial	Lectura Final	Caudal (m³/día)			
01-abr-20	665,343	666,389	1,046	12	1,046	665,343	665,406	63	0	0	0
02-abr-20	666,389	666,555	166	2	1,212	666,389	666,446	57	0	0	0
03-abr-20	666,555	666,752	197	2	1,409	666,555	666,615	60	0	0	0
04-abr-20	666,752	667,065	313	4	1,722	666,752	666,806	54	0	0	0
05-abr-20	667,065	667,389	324	4	2,046	667,065	667,117	52	0	0	0
06-abr-20	667,389	667,821	432	5	2,478	667,389	667,450	61	0	0	0
07-abr-20	667,821	667,821	0	0	2,478	667,821	667,821	0	0	0	0
08-abr-20	667,821	667,821	0	0	2,478	667,821	667,821	0	0	0	0
09-abr-20	667,821	668,064	243	3	2,721	667,821	667,883	62	0	0	0
10-abr-20	668,064	668,064	742	9	3,463	668,064	668,122	58	0	0	0
11-abr-20	668,064	669,181	375	4	3,838	668,064	668,861	55	0	0	0
12-abr-20	669,181	669,462	281	3	4,119	669,181	669,232	51	0	0	0
13-abr-20	669,462	669,795	333	4	4,452	669,462	669,515	53	0	0	0
14-abr-20	669,795	670,091	296	3	4,748	669,795	669,853	58	0	0	0
15-abr-20	670,091	670,091	0	0	4,748	670,091	670,091	0	0	0	0
16-abr-20	670,091	670,091	0	0	4,748	670,091	670,091	0	0	0	0
17-abr-20	670,091	670,361	270	3	5,018	670,091	670,146	55	0	0	0
18-abr-20	670,361	670,889	528	6	5,546	670,361	670,412	51	0	0	0
19-abr-20	670,889	670,889	0	0	5,546	670,889	670,889	0	0	0	0
20-abr-20	670,889	670,889	0	0	5,546	670,889	670,889	0	0	0	0
21-abr-20	670,889	671,395	506	6	6,052	670,889	670,941	52	0	0	0
22-abr-20	671,395	672,036	641	7	6,693	671,395	671,446	51	0	0	0
23-abr-20	672,036	672,534	498	6	7,191	672,036	672,091	55	0	0	0
24-abr-20	672,534	673,030	496	6	7,687	672,534	672,598	64	0	0	0
25-abr-20	673,030	674,412	1,382	16	9,069	673,030	673,087	57	0	0	0
26-abr-20	674,412	674,866	454	5	9,523	674,412	674,466	54	0	0	0
27-abr-20	674,866	675,210	344	4	9,867	674,866	674,918	52	0	0	0
28-abr-20	675,210	675,376	166	2	10,033	675,210	675,258	48	0	0	0
29-abr-20	675,376	675,709	333	4	10,366	675,376	675,430	54	0	0	0
30-abr-20	675,709	676,256	547	6	10,913	675,709	675,766	57	0	0	0
TOTAL m³ /mes:											

Proyecto Tenorio

Proyecto Parque Industrial SERVER

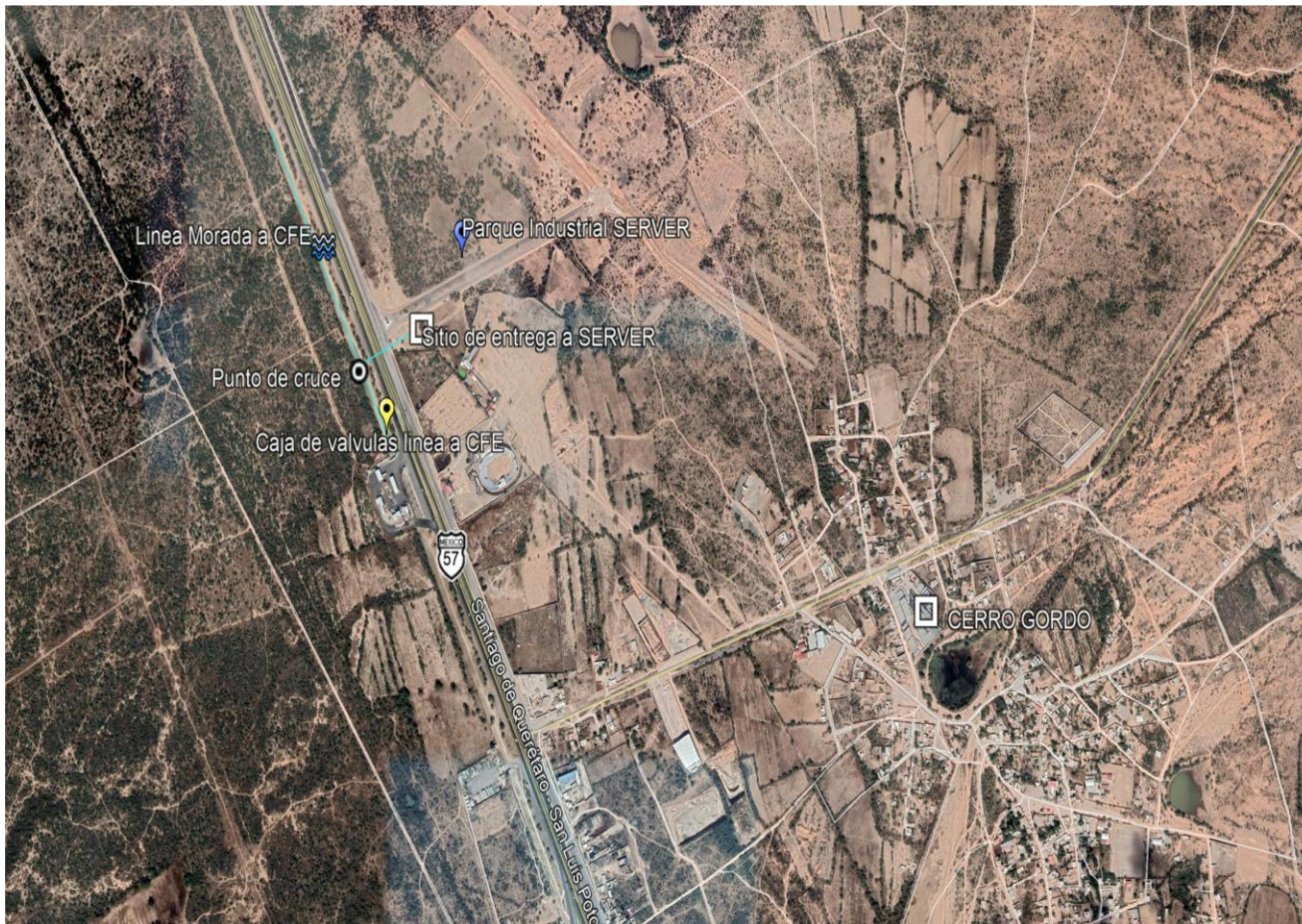

Con el fin de promover el reuso del agua para uso industrial se esta realizando el seguimiento y atención, dado el interés del Parque Industrial SERVER de la obtención de agua tratada para uso industrial.

En el momento estamos a la espera de la autorización del proyecto del cruce por parte de la SCT.

PII. Control y Administración

de las aguas
estatales



Como parte de las actividades del Control y Administración de las Aguas Estatales, este bimestre se llevó a cabo la elaboración de concesiones y/o permisos para el aprovechamiento de volúmenes de agua y bienes inherentes en cuerpos de agua estatales.

PERMISOS MARZO 2020

ALBERTO MENDOZA NAVARRO EJIDO CANDIDO NAVARRO MUNICIPIO DE SOLEDAD DE GRACIANO SANCHEZ, S.L.P.	Permiso de Aprovechamiento	Aprovechamiento de aguas estatales superficiales del Río Santiago, en el Ejido Cándido Navarro, municipio de Soledad de Graciano Sánchez, S.L.P.
PRODUCTORES DE LA UNIDAD DE RIEGO SAN BARTOLO S.P.R. DE R.L. EJIDO SAN BARTOLO, RÍO VERDE, S.L.P.	Permiso de Aprovechamiento	Aprovechamiento de aguas estatales del manantial La Laguna, en el Ejido San Bartolo, municipio de Río Verde, S.L.P.
ING. JOSE MARCO ANTONIO URIBE AVILA DIRECTOR DE OBRAS PUBLICAS H. AYUNTAMIENTO DE SAN LUIS POTOSI	Permiso de Construcción	Trabajos en el lecho del Río Santiago, a fin de realizar la conexión, mediante un hincado, directamente al pozo de visita o caja (2+452) perteneciente al sistema Dren Central, por medio de un tubo de acero al carbón de 24", proveniente de un cárcamo existente y con ello desalojar, exclusivamente, el agua pluvial que provoca la inundación en el Puente Naranja.
ING. FIDEL ALBERTO JIMENEZ RODRIGUEZ COORDINADOR DE PROYECTOS NAFTA RAIL S. DE R.L. DE C.V.	Permiso de Construcción	Construcción de un puente en la PK 511+636, por medio de la perforación y cimentación de 3 pilotes de 0.50 mts de ancho x 14.00 mts de profundidad, así como la ocupación temporal de un área dentro del cauce para maniobras
ING. OCTAVIO DAVID AGUILLON BOUCHE URBANICASAS, S.A. DE C.V.	Permiso de Construcción	Construcción de un colector sanitario de la Av. Malibu en su cruce con el Dren Española. La mencionada obra se ejecutara sobre ambas márgenes así como en el cauce del citado cuerpo de agua y para lo cual se instalara una tubería de PEAD de 0.45 mt, la cual descargara al colector sanitario existente ubicado en la margen izquierda del Dren Española.

PERMISOS ABRIL 2020

EJIDO PALMA DE LA CRUZ, MPIO. DE SOLEDAD DE GRACIANO SÁNCHEZ, S.L.P.	Permiso de Aprovechamiento	Aprovechamiento de aguas estatales del río Santiago, en el Ejido Palma de la Cruz, municipio de Soledad de Graciano Sánchez, S.L.P.
JOSE LUIS ALVAREZ RAMIREZ, FRANCISCO JAVIER ALVAREZ RAMIREZ, JUAN MANUEL ALVAREZ RAMIREZ, JORGE ARMANDO ALVAREZ MARTINEZ, MANUEL SALDAÑA TORRES	Permiso de Aprovechamiento	Permiso provisional para el aprovechamiento de aguas estatales del río Santiago, la Comunidad Cándido Navarro, municipio de Soledad de Graciano Sánchez, S.L.P.

Así mismo se da atención y seguimiento a todas las solicitudes de información, apoyo, permisos y se efectúan recorridos con la finalidad de dar una atención lo mas cercana posible. En este periodo se atendieron 59 solicitudes

2022 Año de la cultura para la erradicación del trabajo infantil

interapas

Lic. Jesús Alfonso Medina Salazar
Director de la Comisión Estatal del Agua
Barrio de Teaguepulan
C.P. 7026, San Luis Potosí, S.L.P.

El que suscribe, Ing. Ricardo Fermín Pareda Espinoza, en su carácter de Director General de Organismo Intermunicipal Interparalelo de Agua Potable, Alcantarillado, Saneamiento y Servicios Públicos de las Municipios de Camón de San Pedro, San Luis Potosí y Sociedades de Camón de Naciones (INTERPAS), me permito comunicarle lo siguiente:

En atención a su oficio CEADG/02020144, fechado el 12 de marzo del año en curso, y mediante el cual hace del conocimiento de este Organismo Operador acerca de las descargas vertidas en el río que fluye al sur de la zona, las cuales presentan características físicas (grava y arena) y el flujo de agua que viene en el tratamiento residual, me permito comunicar el compromiso que tiene esta Comisión Estatal con el medio ambiente, razón por la cual desde abril del año en curso se ha trabajado en coordinación con la Subsecretaría de Capital de Agua y Saneamiento Básico, en la actualización de los expedientes existentes dentro del área, así como el requerimiento de para la actualización de las empresas que aún no se encuentran inscritas por el Organismo.

En otro particular por el momento, recibe un cordial saludo.

ATENTAMENTE
Ing. Ricardo Fermín Pareda Espinoza
Director General INTERPAS

RAMA ELECTRICA DE QUERETARO S.A DE CV

QUERETARO, QUERETARO, A 21 DE ABRIL DEL 2020

COMISION ESTATAL DE AGUAS
CEA SAN LUIS POTOSI
LIC. JESUS ALFONSO MEDINA SALAZAR
DIRECTOR GENERAL DE LA CEA

Por medio de la presente solicito de la manera más atenta su apoyo para que nos sea proporcionada la información de infra-estructura para realizar trabajos de media tensión, ya que se necesita realizar reparos de transformadores y cableado horizontal, dirigida para instalaciones de línea y cableado subterráneo en obra denominada "Obras Oficinas Corporativas Ovea San Luis Potosí" ubicada entre calle Mariano Jiménez s/n y Prof. Conzatti Romero, Sierra Blanca, San Luis, S.L.P. así mismo de la Universidad San Pablo y Universidad Politécnica de S.L.P.

Esto con la finalidad de no realizar daños a terceros.

Se anexa croquis de localización. Plano de media tensión aprobado por CFE.

REQUISITO

ATENTAMENTE
Ing. Raúl Martínez Ramírez
RAMA ELECTRICA DE QUERETARO, S.A. DE CV.
OBISPADNO NO. 83, COL. VILLAS DE GUADALUPE, QUERETARO, QRO.
TEL. 247892 Y 282244

URBANCASAS

San Luis Potosí, S. L. P. a 26 de marzo del 2020

ASUNTO: Solicitud de autorización para cruzar el Dren Españoles del conductor sanitario de C-05 con la av. Malibú.

P.F.-003-2020

LIC. JESUS ALFONSO MEDINA SALAZAR
DIRECTOR GENERAL
COMISION ESTATAL DEL AGUA - SAN LUIS POTOSI
PRESENTE

En atención a nuestro oficio no. P y F-018/2020, presentado a la Dirección a su digno cargo, con respecto a la construcción de la infraestructura sanitaria para el desarrollo de nuestro Proyectamiento denominado "Las Rumbas", ubicado en la Delegación de Villa Nueva Malibú en su cruz con el Dren Españoles, con la finalidad de evitar la contaminación de Pluvio, S. L. P. para lo que el interesado solicita la construcción del conductor sanitario de Villa Nueva Malibú en su cruz con el Dren Españoles, y con ello evitar que, debido al nivel del fango sanitario que se encuentra por este conductor, y con ello evitar el riesgo de contaminación que se ocasiona cuando se genera obstrucciones e impedimentos en el punto de vista ubicado en el margen sur del dren Españoles, y con ello evitar el riesgo de inundaciones que afectan en el futuro el desarrollo tanto del terreno adyacente y del desarrollo del Proyectamiento, y asegurar que la conducción del fango sanitario quede libre de obstáculos.

De acuerdo a la visita in situ realizada por el Ing. Manuel Reyes y atendiendo a sus observaciones, se procede a la descripción de los trabajos y el detalle de los mismos, para lo cual solicitamos a la Dirección a su digno cargo la autorización para la realización de los trabajos motivo del proyecto, considerando y respetando la normativa, especificaciones y procedimientos que sean aplicables, para garantizar la correcta ejecución de los mismos. Agradecemos de antemano su atención a la presente y la espera de su respuesta, quedo a sus órdenes.

ATENTAMENTE
Ing. Gabriel Aguilar Bouché
Urbancasas, S.A. de C.V.

NAPTA RAIL S. DE RL. DE CV

Lic. Jesús Alfonso Medina Salazar
Director General de la Comisión Estatal
del Agua de San Luis Potosí

April 01, 2020

Solicitud de Autorización de Ocupación de Cauce Estatal cercano al pozo 134
En la comunidad El Arolito, S. L. P.

NAPTA RAIL S. DE RL. DE CV, con domicilio por este efecto en Moravia Unión No. 403 colonia Lomas de Chapulapac Delegación Miguel Alemán, Ciudad de México CP 71000, solicita al Sr. Director General de la Comisión Estatal del Agua de San Luis Potosí la autorización para:

"SOLICITUD DE AUTORIZACIÓN DE OCUPACIÓN DE CAUCE EN ESTADO CERCAÑO AL POZO 134"

Confirma los antecedentes que a continuación le exponen:

Las obras proyectadas corresponden a un Fluente de Fertilizante en la PM 014-003 para atender el cultivo del tomate estatal, que involucra construcción dentro del cauce de menor aforo. Este proyecto forma parte del proyecto llamado "CONSTRUCCIÓN DE CONDUCTO ESTADAL EN EL RIBERA DE AGUA". (Ver Plan General Adjunto)

Administrativamente, los obras relacionadas con el proyecto se ubican dentro de la comunidad El Arolito, dentro del territorio de la Federal concerniente a la empresa Karatido City, S de RL de México (KCSM) en la plaza kilométrica 01-006 de la vía principal de KCSM.

Localización General de la obra

2020 Año de la Cultura para la erradicación del trabajo infantil

LXI LEGISLATURA

LIC. JESUS ALFONSO MEDINA SALAZAR
DIRECTOR GENERAL DE LA COMISION ESTATAL DEL AGUA
PRESENTE.

A las Comisiones de Salud y Asistencia Social; y Ecología y Medio Ambiente, les fue turnado el Punto de Acuerdo con el número 2382, que promueve mejorar el presente Municipal de México, DF, Camón de Camón, informe de acciones para agua de la zona Avana Obregón e informe como a su salud por contacto con el agua de la contaminación que esta presa representa.

Cabe mencionar que en los Antecedentes del Instrumento parlamentario en cita, la Diputada Concejala Camón de Camón, proveniente del mismo, expresó que en el mes de Junio de 2019, se presentó otro caso de evisión, no obstante solventes y residuos de pintura.

De la anterior, los integrantes de la comisión que una servidoras preside, nos permitimos solicitar nos pueda proveer información, sobre el estado y condiciones que guarda la presa en mención a fin de estar en condiciones de poder analizar en la cabecera al Presidente Municipal con relación a la presa Avana Obregón.

Lomas Raquet Club

SAN LUIS POTOSI, S.L.P. A 18 DE FEBRERO DEL 2020

LIC. JESUS ALFONSO MEDINA SALAZAR
DIRECTOR GENERAL DE LA COMISION ESTATAL DEL AGUA
Mariano Otero N° 606, Barrio de Teaguepulan
San Luis Potosí, S.L.P.
PRESENTE.

Por medio de este conducto hago de su conocimiento la petición para la empresa LOMAS RAQUET CLUB S.A. DE CV.

Los solicitamos nos puedan realizar una donación de Lodos de ACTIVADOS, Requerimos 12 toneladas ya que tenemos una pérdida de los mismos en nuestra planta tratadora para poder contar con el agua para el tratamiento de aguas residuales del club. Mismoos fueron trabajos de saneamiento de aguas residuales del club. Mismoos fueron solicitados al parque Targamangra 1, solicitándonos entregar el respectivo oficio ante el CEA, así poder brindamos el reparto.

Agradecemos las atenciones prestadas así como en anteriores ocasiones donde nos han brindado la donación cuando ha sido necesaria.

Sin más por el momento.

Cualquier duda o aclaración rogamos a sus órdenes.

ATENTAMENTE
ARG. OLAF AMIN MORAN LAZCANO
SUPERVISOR GENERAL Y COORDINADOR TECNICO

**SECRETARIA GENERAL DE GOBIERNO
INSTITUTO REGISTRAL Y CATASTRAL**
Oficina No. OFICIO IC00G-0210208

"2020 Cultura para la erradicación del trabajo infantil"

San Luis Potosí, S.L.P. a 29 de febrero de 2020

JESUS ALFONSO MEDINA SALAZAR,
COMISION ESTATAL DEL AGUA,
PRESENTE.

De conformidad con lo dispuesto en los artículos 211, 212, 213 y de más relativos a la Ley de Ordenamiento Territorial y Desarrollo Urbano del Estado de San Luis Potosí, y el Reglamento Territorial y Urbano (RTU) del Estado de San Luis Potosí, con fecha del 25 de febrero de 2019, me permito solicitar a Ud. de su más digno agrado, designe al del SITU.

Agradecemos de antemano las atenciones que sirva prestar al presente y sin otro particular, le reitero la seguridad de mi atenta y distinguida consideración.

ATENTAMENTE
MARGARITA GUERRERO ORTIZ
DIRECTORA GENERAL
DEL INSTITUTO REGISTRAL Y CATASTRAL

SAN LUIS POTOSI

DIRECCION DE PROTECCION CIVIL MUNICIPAL
OPROTECIV000

San Luis Potosí, S.L.P. a 26 de febrero del 2020

JESUS ALFONSO MEDINA SALAZAR
DIRECTOR DE LA COMISION ESTATAL DEL AGUA
PRESENTE.

Reciba un afectuoso y cordial saludo, así mismo solicito de su apoyo para designar una persona y más acorde al día 3 de marzo del presente año, a las 9:00 am en un oficio de Protección Civil Municipal, para poder llevar a cabo un recorrido por los puntos más susceptibles de inundación en nuestra municipal urbana, lo anterior es con la finalidad de poder realizar el programa preventivo de lluvias 2020 y estar preparados para cualquier emergencia.

Sin más por el momento y agradeciéndole de antemano, quedo a sus órdenes.

"2020 Año de la Cultura para la erradicación del trabajo infantil"

ATENTAMENTE
DR. ANDRÉS ALVAREZ NOTILLO
DIRECTOR DE PROTECCION CIVIL MUNICIPAL

San Luis Potosí, S.L.P. a 26 de febrero del 2020

San Luis Potosí, S.L.P. a 26 de febrero del 2020

San Luis Potosí, S.L.P. a 26 de febrero del 2020

Programa Operativo 2020

Proyecto I	Clave	Definición	Actividades	Unidad de Medida de Indicador	Programación Anual						
					1er. Bim 2019	2do. Bim 2019	3er. Bim 2019	4o. Bim 2019	5to. Bim 2019	6to. Bim 2019	Meta Anual
Operación de las plantas de tratamiento concesionadas por la Comisión.	DOS-AA-PI-1	Indicadores	Toma de lecturas de medidores caseta fiscal CFE Villa de Reyes, S.L.P.	Reporte	2	2	2	2	2	2	12
	DOS-AA-PI-2		Toma de lecturas de medidores PTAR Tenorio.	Reporte	2	2	2	2	2	2	12
	DOS-AA-PI-3		Toma de lectura de medidores cárcamo de bombeo Tanque Tenorio.	Reporte	8	8	8	8	8	8	48
	DOS-AA-PI-4		Recorridos de vigilancia al cárcamo de bombeo Tanque Tenorio.	Bitácora	8	8	8	8	8	8	48
	DOS-AA-PI-5		Mantenimiento preventivo a equipos de bombeo cárcamo Tanque Tenorio	Bitácora	2	2	2	2	2	2	12
	DOS-AA-PI-6		Mantenimiento general de instalaciones de cárcamo de bombeo en Tanque Tenorio.	Bitácora	8	8	8	8	8	8	48
	DOS-AA-PI-7		Revisar y tramitar estimaciones de volúmenes de agua tratada comercializados provenientes de la PTAR Tenorio.	Reporte	2	2	2	2	2	2	12
	DOS-AA-PI-8		Trámite y gestión de cobro por venta de agua tratada a la CT Villa de Reyes, S.L.P.	Reporte	2	2	2	2	2	2	12
	DOS-AA-PI-9		Recorridos de supervisión de válvulas en canales de riego agrícola.	Reporte	8	8	8	8	8	8	48
	DOS-AA-PI-10		Facturación de operación e inversión de plantas de tratamiento concesionadas.	Factura	4	4	4	4	4	4	24
	DOS-AA-PI-11		Llenado de formatos semanales de actividades.	Reporte	8	8	8	8	8	8	48
	DOS-AA-PI-12		Trámite y gestión de pago de servicios de mantenimiento y riego de los parques Tangamanga I y II	Factura	2	2	2	2	2	2	12
	DOS-AA-PI-13		Vinculación con usuarios agrícolas para la utilización de lodos residuales aplicados como abono en tierras agrícolas de zona de riego del Tenorio.	Reporte					1		1
	DOS-AA-PI-14		Análisis de aguas residuales crudas y aguas residuales tratadas para determinar la calidad requerida por la normatividad vigente en plantas concesionadas.	Supervisión	2	2	2	2	2	2	12

Programa Operativo 2020

Proyecto II	Clave	Definición	Actividades	Unidad de Medida de Indicador	Programación Anual						Meta Anual
					1er. Bim 2019	2do. Bim 2019	3er. Bim 2019	4o. Bim 2019	5to. Bim 2019	6to. Bim 2019	
Control y Administración de las Aguas Estatales	DOS-AA-PII-1	Indicadores	Elaboración de concesiones y/o permisos emitidos para aprovechamiento de volúmenes de agua en cuerpos estatales y bienes inherentes.	Oficio	8	8	8	8	8	8	48
	DOS-AA-PII-2		Elaboración de estudios técnicos para declaratoria de expropiación, ocupación o limitación de dominio en cuerpos estatales.	Estudio			1				1 *
	DOS-AA-PII-3		Elaboración del Registro Público Estatal de Derechos de Agua.	Reglamento						1	1 **
	DOS-AA-PII-4		Recorridos de supervisión por los cauces de aguas estatales.	Supervisión	2	2	2	2	2	2	12
	DOS-AA-PII-5		Documentar bitácoras de supervisión de cauces estatales.	Reporte	1		1		1		3
	DOS-AA-PII-6		Actualización del Registro Estatal de Derechos de Agua.	Reporte						1	1 **
	DOS-AA-PII-7		Reporte bimestral para evaluar y dar seguimiento a indicadores de gestión.	Informe	1	1	1	1	1	1	6
	DOS-AA-PII-8		Elaboración de Programa Operativo Anual 2019.	Informe				1			1
	DOS-AA-PII-9		Limpieza de cauces estatales en el área metropolitana de San Luis Potosí.	Programa			1				1
	DOS-AA-PII-10		Estudio para caracterización de los cauces estatales.	Estudio			1				1 *
	DOS-AA-PII-11		Proyecto para revestimiento hidráulico de cauces estatales.	Proyecto		1					1
	DOS-AA-PII-12		1a. Etapa de revestimiento hidráulico de cauces estatales.	Supervisión				1			1
	DOS-AA-PII-13		Elaboración de Registro Público Estatal de Derechos del Agua	Proyecto				1			1 *
			* Depende de autorización de Dirección General								
			** Depende de elaboración de estudios								