

**GOBIERNO DEL ESTADO DE SAN LUIS POTOSÍ.
COMISIÓN ESTATAL DEL AGUA.
CONTRATO DE ADQUISICIONES NO. CEA-RPE-005-ADQ-IN**

CONTRATO DE ADQUISICIONES A PRECIO FIJO QUE CELEBRAN POR UNA PARTE LA COMISIÓN ESTATAL DEL AGUA, REPRESENTADA POR SU DIRECTOR GENERAL **JESUS ALFONSO MEDINA SALAZAR**, A QUIEN SE DENOMINARÁ “**LA COMISIÓN**”, Y POR LA OTRA LA EMPRESA DENOMINADA [REDACTED] REPRESENTADA POR **ADOLFO ARRIAGA ZARZA** EN SU CARÁCTER DE REPRESENTANTE LEGAL, EN LO SUCESIVO “**EL PROVEEDOR**” DE ACUERDO A LAS DECLARACIONES Y CLÁUSULAS SIGUIENTES:

DECLARACIONES

I.- “LA COMISIÓN” DECLARA, POR CONDUCTO DE SU DIRECTOR GENERAL:

A).- ES UN ORGANISMO PÚBLICO DESCENTRALIZADO DEL GOBIERNO DEL ESTADO DE SAN LUIS POTOSÍ CON PERSONALIDAD JURÍDICA Y PATRIMONIO PROPIOS, DE CONFORMIDAD CON LOS ARTÍCULOS 7 Y 8 DE LA LEY DE AGUAS PARA EL ESTADO DE SAN LUIS POTOSÍ, CREADA MEDIANTE DECRETO 257 DE FECHA 29 DE DICIEMBRE DE 2001, Y QUE SUBSISTE MEDIANTE DECRETO NÚMERO 476 DE FECHA 12 ENERO DE 2006 QUE CONTIENE LA LEY ANTES CITADA.

B).- SU REPRESENTANTE **JESÚS ALFONSO MÉDINA SALAZAR**, ACREDITA SU PERSONALIDAD CON LA COPIA CERTIFICADA DEL INSTRUMENTO NÚMERO TRES MIL CUATROCIENTOS CUARENTA Y TRES DEL TOMO CINCUENTA Y UNO, PASADO ANTE LA FE DE LA NOTARIO PÚBLICO NÚMERO DOS CON EJERCICIO EN EL DÉCIMO DISTRITO JUDICIAL DEL ESTADO, LA LIC. PAULINA DE ANTUÑANO MIER, LA CUAL CONTIENE LA PROTOCOLIZACIÓN DEL ACTA DE REUNIÓN EXTRAORDINARIA DE FECHA 09 DE OCTUBRE DE 2015 DEL ACUERDO EN CUYO ACTO SE LE DESIGNÓ COMO DIRECTOR GENERAL DE DICHA ENTIDAD, QUIEN DE CONFORMIDAD CON LO DISPUESTO EN LOS ARTÍCULOS 9 Y 14 FRACCIONES I Y VII DE LA LEY DE AGUAS PARA EL ESTADO DE SAN LUIS POTOSÍ; ARTÍCULO 20 FRACCIONES I Y VII DEL REGLAMENTO INTERIOR DE LA COMISIÓN ESTATAL DEL AGUA, CUENTA CON LAS FACULTADES NECESARIAS Y SUFICIENTES PARA LA CELEBRACIÓN DE ESTE CONTRATO.

C).- TIENE ESTABLECIDO SU DOMICILIO EN LA CALLE DE MARIANO OTERO NÚMERO 905 BARRIO DE TEQUISQUIAPAM, C.P. 78250, DE ESTA CIUDAD, MISMO QUE SEÑALA PARA LOS FINES Y EFECTOS LEGALES DE ESTE CONTRATO.

D).- QUE EN LOS TÉRMINOS DE LO DISPUESTO POR LOS ARTÍCULOS 8 Y 14, DE LA LEY DE AGUAS PARA EL ESTADO DE SAN LUIS POTOSÍ, CUENTA CON LAS FACULTADES NECESARIAS PARA LA CELEBRACIÓN DE ÉSTE CONTRATO:

E) QUE PARA CUBRIR LAS EROGACIONES QUE SE DERIVEN DEL CONTRATO A SUSCRIBIR SE CUENTA CON RECURSOS ESTATALES DE GENERACIÓN INTERNA DE CAJA, COMUNICADA MEDIANTE MEMORÁNDUM NO. CEA/DA/19/065 DE FECHA 22 DE FEBRERO DE 2019 SUSCRITO POR EL DIRECTOR ADMINISTRATIVO DE ESTA COMISIÓN, RECURSOS QUE ESTÁN CONTENIDOS DENTRO DEL PRESUPUESTO TOTAL DEL PROYECTO A QUE SE REFIERE EL OFICIO NO. CEA/DG/2018/620 DE FECHA 30 DE AGOSTO DE 2018.

F).- EL PRESENTE CONTRATO SE ADJUDICÓ A “EL PROVEEDOR” PARA LLEVAR A CABO EL SUMINISTRO DE LOS BIENES ADQUIRIDOS A QUE SE DESTINA EL PRESUPUESTO AUTORIZADO QUE SE MENCIONA EN LA DECLARACIÓN E), DE ACUERDO CON LOS ACTOS RELATIVOS AL PROCEDIMIENTO DE INVITACIÓN A CUANDO MENOS TRES PROVEEDORES NÚMERO CEA-IRTP-002/2019, DE CONFORMIDAD CON LO ESTABLECIDO EN LOS ARTÍCULOS 1, 3 FRACCIÓN I, 22 FRACCIÓN II, 41, 44, 45, 46 Y DEMÁS RELATIVOS Y APLICABLES DE LA LEY DE ADQUISICIONES DEL ESTADO DE SAN LUIS POTOSÍ. PARA LO CUAL MEDIANTE OFICIO NÚMERO CEA/DG/2019/0189 DE FECHA 22 DE ABRIL 2019, SE LE INVITÓ A PARTICIPAR AL MISMO, PARTICIPACIÓN QUE CONFIRMA CON ESCRITO DE FECHA 01 DE ABRIL DE 2019, POR LO QUE “LA COMISIÓN” HIZO SABER EL FALLO EL DÍA DE 02 DE ABRIL DE 2019, EN EL QUE SE ADJUDICÓ A “EL PROVEEDOR” EL PRESENTE CONTRATO.

II.- “EL PROVEEDOR” DECLARA A TRAVÉS DE SU REPRESENTANTE LEGAL:

A).- ACREDITA LA EXISTENCIA LEGAL DE LA SOCIEDAD CON EL INSTRUMENTO [REDACTED] OTORGADA ANTE LA FE DEL LICENCIADO ALEJANDRO E. DEL VALLE PALAZUELOS, NOTARIO PÚBLICO NÚMERO 149 EN EJERCICIO EN EL DISTRITO FEDERAL, INSCRITA EN EL REGISTRO PÚBLICO DE COMERCIO DEL DISTRITO FEDERAL BAJO EL FOLIO MERCANTIL NÚMERO [REDACTED] DE [REDACTED] POR EL LIC. SERGIO SANDOVAL HERNÁNDEZ.

B).- [REDACTED] SE IDENTIFICA CON LA CREDENCIAL EXPEDIDA POR EL INSTITUTO NACIONAL ELECTORAL CON CLAVE DE ELECTOR NÚMERO [REDACTED] Y ACREDITA SU CARÁCTER DE APODERADO LEGAL CON EL INSTRUMENTO NOTARIAL [REDACTED]

C) QUE TIENE CAPACIDAD JURÍDICA PARA CONTRATAR Y DISPONE DE LOS CONOCIMIENTOS Y RECURSOS NECESARIOS PARA CUMPLIR CON LAS OBLIGACIONES QUE SE ESTIPULAN EN ESTE CONTRATO.

D) QUE SE ENCUENTRA REGISTRADO EN LA SECRETARIA DE HACIENDA Y CRÉDITO PÚBLICO, CON EL REGISTRO FEDERAL DE CONTRIBUYENTES NÚMERO [REDACTED] LO QUE ACREDITA CON LA CÉDULA DE IDENTIFICACIÓN FISCAL, QUE FORMA PARTE INTEGRANTE DE ESTE CONTRATO.

E) QUE CONOCE EL CONTENIDO Y REQUISITOS QUE ESTABLECE LA LEY DE ADQUISICIONES DEL ESTADO DE SAN LUIS POTOSÍ, ASÍ COMO EL CONTENIDO DE LOS ANEXOS 1) PROPUESTA ECONÓMICA, 2) ESPECIFICACIONES TÉCNICAS Y 3) PROGRAMA DE SUMINISTRO.

BAJO PROTESTA DE DECIR VERDAD MANIFIESTA NO ENCONTRARSE EN LOS SUPUESTOS SEÑALADOS EN EL ARTÍCULO 20 DE LA LEY DE ADQUISICIONES DEL ESTADO DE SAN LUIS POTOSÍ, EN SU ESCRITO DE FECHA 01 DE ABRIL DE 2019.

F) QUE TIENE SU DOMICILIO EL UBICADO [REDACTED] LO QUE MANIFIESTA BAJO PROTESTA DE DECIR VERDAD EN SU ESCRITO DE FECHA 01 DE ABRIL DE 2019, EN EL CUAL COMUNICA SU DOMICILIO PARA OÍR Y RECIBIR NOTIFICACIONES, MISMO

QUE SEÑALA PARA QUE SE LE PRACTIQUEN LAS NOTIFICACIONES, AÚN LAS DE CARÁCTER PERSONAL, LAS QUE SURTIRÁN SUS EFECTOS LEGALES MIENTRAS NO SEÑALE POR ESCRITO OTRO DISTINTO, PARA TODOS LOS FINES Y EFECTOS DE ESTE CONTRATO.

HECHAS LAS DECLARACIONES ANTERIORES, Y CON FUNDAMENTO EN LOS ARTÍCULOS 1, 3 FRACCIÓN I, 22 FRACCIÓN II, 41, 44, 45, 46 Y DEMÁS RELATIVOS Y APLICABLES DE LA LEY DE ADQUISICIONES DEL ESTADO DE SAN LUIS POTOSÍ, LAS PARTES CONVIENEN EN OTORGAR EL PRESENTE CONTRATO, CONFORME A LAS SIGUIENTES:

C L Á U S U L A S :

PRIMERA.- OBJETO DEL CONTRATO.

“LA COMISIÓN” CONTRATA LA ADQUISICIÓN DE BIENES DE “EL PROVEEDOR” Y ESTE SE OBLIGA A PROPORCIONAR PARA “LA COMISIÓN” HASTA SU TOTAL CUMPLIMIENTO LOS BIENES CONSISTENTES EN “ADQUISICIÓN DE TUBERÍA PARA CONTRA ADEME, TUBERÍA LISA Y CANASTILLA PARA LA PERFORACIÓN DE POZO PARA AGUA POTABLE EN LA LOCALIDAD DE JESÚS MARÍA EN EL MUNICIPIO DE VILLA DE REYES, S.L.P.” CONFORME A LOS TÉRMINOS SEÑALADOS LAS BASES DEL PROCEDIMIENTO.

SEGUNDA.- MONTO DEL CONTRATO.

EL MONTO TOTAL DEL PRESENTE CONTRATO ES POR LA CANTIDAD DE **\$859,705.63 (OCHOCIENTOS CINCUENTA Y NUEVE MIL SETECIENTOS CINCO PESOS 63/100 M.N.)** INCLUYE EL IMPUESTO AL VALOR AGREGADO, CONFORME A LO ESTABLECIDO EN LAS BASES DEL PROCEDIMIENTO LAS CUALES FORMAN PARTE INTEGRANTE DEL PRESENTE CONTRATO.

EL PRECIO ANTES SEÑALADO SE MANTENDRÁ FIJO E INVARIABLE, HASTA QUE “LA COMISIÓN”. RECIBA A ENTERA SATISFACCIÓN LOS BIENES CONTRATADOS.

TERCERA.- VIGENCIA.

“EL PROVEEDOR” SE OBLIGA A ENTREGAR LOS BIENES OBJETO DE ESTE CONTRATO EN UN PLAZO DE **10 (DIEZ) DÍAS NATURALES**, A PARTIR DEL DÍA **08 DE ABRIL DE 2019 AL 17 DE ABRIL DE 2019**, DICHS BIENES SERÁN ENTREGADOS EN LA LOCALIDAD DE JESÚS MARÍA, MUNICIPIO DE VILLA DE REYES, S.L.P. Y EN LOS TÉRMINOS SOLICITADOS POR “LA COMISIÓN” EN LAS BASES DEL PROCEDIMIENTO, EN LA PROPUESTA TÉCNICA Y EN EL PROGRAMA DE SUMINISTRO, QUE FORMAN PARTE INTEGRANTE DEL PRESENTE CONTRATO.

CUARTA.- ANTICIPOS.

PARA EL CUMPLIMIENTO DEL PRESENTE CONTRATO “LA COMISION” NO OTORGARÁ ANTICIPOS.

QUINTA.- FORMA DE PAGO.

“LA COMISIÓN” SE OBLIGA A PAGAR A “EL PROVEEDOR” LA CANTIDAD SEÑALADA EN LA CLÁUSULA SEGUNDA DE ESTE CONTRATO EN UNA SOLA EXHIBICIÓN MEDIANTE TRANSFERENCIA ELECTRÓNICA, POR LA TOTALIDAD DE LOS BIENES ENTREGADOS, RESPALDADA CON LOS REPORTES, ACUSES DE RECIBO Y CUMPLIMIENTO A LAS ESPECIFICACIONES REQUERIDAS POR “LA COMISIÓN”, EN EL DOMICILIO DE ESTA ÚLTIMA UBICADO EN LA CALLE DE MARIANO OTERO NÚMERO 905 BARRIO TEQUISQUIAPAM DE ESTA CIUDAD, DENTRO DE UN TÉRMINO NO MAYOR DE 20 (VEINTE DÍAS) NATURALES, POSTERIORES A LA PRESENTACIÓN DE LA FACTURA RESPECTIVA DEBIDAMENTE REQUISITADA, (EL PLAZO PARA LA REALIZACIÓN DEL PAGO COMENZARÁ A CONTAR A PARTIR DEL MOMENTO EN QUE LOS BIENES HAYAN SIDO RECIBIDOS A SATISFACCIÓN DE “LA COMISIÓN”).

LOS PRECIOS FACTURADOS POR “EL PROVEEDOR” POR LOS BIENES ENTREGADOS DE CONFORMIDAD CON EL CONTRATO NO DIFERIRÁN DE LOS QUE HAYA COTIZADO EN SU OFERTA,

LA MONEDA O MONEDAS EN QUE DEBA EFECTUARSE EL PAGO A “EL PROVEEDOR” SERÁ CON SUJECCIÓN AL SIGUIENTE PRINCIPIO GENERAL: EL PAGO SE EFECTUARÁ EN LA MONEDA O MONEDAS EN QUE HAYA SIDO SOLICITADO EN LA OFERTA DE “EL PROVEEDOR”.

SIXTA.- DEMORAS DEL PROVEEDOR.

“EL PROVEEDOR” ENTREGARÁ Y EN SU CASO INSTALARÁ LOS BIENES DE ACUERDO CON EL PROGRAMA DE SUMINISTRO ESPECIFICADO POR “LA COMISIÓN”, ASÍ COMO EN LA PROPUESTA TÉCNICA DE “EL PROVEEDOR” QUE FORMAN PARTE INTEGRANTE DEL PRESENTE CONTRATO.

SI EN CUALQUIER MOMENTO DURANTE LA VIGENCIA DEL CONTRATO “EL PROVEEDOR” ESTUVIERA EN UNA SITUACIÓN QUE IMPIDA LA ENTREGA OPORTUNA DE LOS BIENES, “EL PROVEEDOR” NOTIFICARÁ DE INMEDIATO A “LA COMISIÓN” POR ESCRITO, LA DEMORA, SU DURACIÓN POSIBLE Y SU CAUSA. “LA COMISIÓN”, TAN PRONTO COMO SEA POSIBLE DESPUÉS DE RECIBIR LA NOTIFICACIÓN EVALUARÁ LA SITUACIÓN Y PODRÁ, A SU DISCRECIÓN, PRORROGAR EL PLAZO DEL SUMINISTRO, CON O SIN LIQUIDACIÓN DE LA PENA CONVENCIONAL, EN CUYO CASO LA PRÓRROGA SERÁ RATIFICADA POR LAS PARTES MEDIANTE ENMIENDA DEL CONTRATO.

SÉPTIMA.- PENA CONVENCIONAL.

CUANDO “EL PROVEEDOR” NO ENTREGUE EN TIEMPO EL BIEN OBJETO DEL CONTRATO, ESTE DEBERÁ REINTEGRAR TAN PRONTO SE LE REQUIERA, LOS ANTICIPOS O PAGOS QUE HUBIERE RECIBIDO Y CON INDEPENDENCIA DE LO ANTERIOR, SE LE APLICARÁ UNA PENA CONVENCIONAL QUE SERÁ DEL 1% SOBRE EL VALOR DEL BIEN NO ENTREGADO O PRESTADO OPORTUNAMENTE POR DÍA NATURAL TRANSCURRIDO, PENALIZACIÓN QUE SE DEDUCIRÁ DEL SIGUIENTE PAGO A REALIZAR A “EL PROVEEDOR”.

OCTAVA.- NORMAS DE CALIDAD.

DE CONFORMIDAD CON EL ARTÍCULO 10 DE LA LEY DE ADQUISICIONES DEL ESTADO DE SAN LUIS POTOSÍ, LOS BIENES SUMINISTRADOS EN EL PRESENTE CONTRATO SE AJUSTARÁN A LAS NORMAS DE CALIDAD SOLICITADAS POR “LA COMISIÓN” Y, CUANDO NO SE MENCIONEN SE ESTARÁ A LAS NORMAS DE CALIDAD OFICIALES CUYA APLICACIÓN SEA APROPIADA EN EL PAÍS DE ORIGEN DE LOS BIENES, ESAS NORMAS DEBERÁN SER LAS MAS RECIENTES ADAPTADAS POR LA INSTITUCIÓN QUE CORRESPONDA. .

NOVENA.- DOCUMENTOS CONTRACTUALES E INFORMACIÓN.

“EL PROVEEDOR” NO REVELARÁ, SIN PREVIO CONSENTIMIENTO ESCRITO DE “LA COMISIÓN” EL CONTRATO NI NINGUNA DE SUS DISPOSICIONES, NI ESPECIFICACIÓN DE PLANOS, DISEÑO, PATRÓN, MUESTRA O INFORMACIÓN SUMINISTRADA POR LA MISMA O EN SU NOMBRE, QUE SE RELACIONE CON EL CONTRATO, A NINGUNA PERSONA SALVO EL PERSONAL CONTRATADO POR “EL PROVEEDOR” A LOS EFECTOS DEL CUMPLIMIENTO DEL CONTRATO. LA INFORMACIÓN QUE SE SUMINISTRE AL PERSONAL CONTRATADO SERÁ CONFIDENCIAL Y SOLO SE LE SUMINISTRARÁ EN LA MEDIDA EN QUE SEA NECESARIA PARA EL CUMPLIMIENTO DEL CONTRATO.

DÉCIMA.- INSPECCIÓN Y PRUEBAS.

“LA COMISIÓN” O SU REPRESENTANTE TENDRÁ DERECHO A INSPECCIONAR LOS BIENES Y/O SOMETERLOS A PRUEBA, SIN COSTO ADICIONAL ALGUNO, A FIN DE VERIFICAR SU

CONFORMIDAD CON LAS ESPECIFICACIONES DEL CONTRATO, ESPECIFICACIONES TÉCNICAS Y/O PRUEBAS QUE REQUIERA **"LA COMISIÓN"** Y EL LUGAR EN QUE HABRÁN DE EFECTUARSE SERÁN NOTIFICADAS POR ESCRITO A **"EL PROVEEDOR"**, OPORTUNAMENTE, ASÍ COMO EL PERSONAL DESIGNADO PARA ESTOS FINES.

LAS INSPECCIONES Y PRUEBAS PODRÁN REALIZARSE EN EL LUGAR DE ENTREGA Y/O EN EL LUGAR DE DESTINO FINAL DE LOS BIENES. PARA LO CUAL SE PROPORCIONARÁ A LOS INSPECTORES TODAS LAS FACILIDADES Y ASISTENCIA RAZONABLES, INCLUIDO EL ACCESO A LOS PLANOS Y A LOS DATOS SOBRE PRODUCCIÓN, SIN CARGO ALGUNO PARA **"LA COMISIÓN"**.

SI LOS BIENES INSPECCIONADOS O PRUEBAS NO SE AJUSTAN A LAS ESPECIFICACIONES, REQUERIDAS POR **"LA COMISIÓN"** PODRÁ RECHAZARLOS Y **"EL PROVEEDOR"** DEBERÁ, SIN CARGO PARA LA MISMA, REEMPLAZARLOS O HACERLES TODAS LAS MODIFICACIONES NECESARIAS PARA QUE ELLOS CUMPLAN CON LAS ESPECIFICACIONES.

LA INSPECCIÓN, PRUEBA O APROBACIÓN DE LOS BIENES POR **"LA COMISIÓN"** O SUS REPRESENTANTES CON ANTERIORIDAD A SU EMBARQUE DESDE EL LUGAR DE ORIGEN NO LIMITARÁ NI ANULARÁ EN MODO ALGUNO EL DERECHO DE **"LA COMISIÓN"** A INSPECCIONAR, SOMETER A PRUEBA Y, CUANDO FUERE NECESARIO, RECHAZAR LOS BIENES UNA VEZ QUE LLEGUEN A SU DESTINO FINAL.

"LA COMISIÓN" PODRÁ REQUERIRLE A **"EL PROVEEDOR"** QUE REALICE ALGUNAS PRUEBAS Y/O INSPECCIONES QUE NO ESTÁN REQUERIDAS EN EL CONTRATO, PERO QUE CONSIDERE NECESARIAS PARA VERIFICAR QUE LAS CARACTERÍSTICAS Y FUNCIONAMIENTO DE LOS BIENES CUMPLAN CON LOS CÓDIGOS DE LAS ESPECIFICACIONES TÉCNICAS Y NORMAS ESTABLECIDAS EN EL CONTRATO, **"EL PROVEEDOR"** PRESENTARÁ A **"LA COMISIÓN"** UN INFORME DE LOS RESULTADOS DE DICHAS PRUEBAS Y/O INSPECCIONES.

"LA COMISIÓN" PODRÁ RECHAZAR ALGUNOS DE LOS BIENES O COMPONENTES DE ELLOS QUE NO PASEN LAS PRUEBAS O INSPECCIONES O QUE NO SE AJUSTEN A LAS ESPECIFICACIONES, PARA LO CUAL **"EL PROVEEDOR"** TENDRÁ QUE RECTIFICAR O REEMPLAZAR DICHOS BIENES O COMPONENTES RECHAZADOS O HACER LAS MODIFICACIONES NECESARIAS PARA CUMPLIR CON LAS ESPECIFICACIONES SIN NINGÚN COSTO PARA **"LA COMISIÓN"**.

DÉCIMA PRIMERA.- GARANTÍAS.

PARA GARANTIZAR EL CUMPLIMIENTO DEL CONTRATO, SE CONSTITUIRÁ GARANTÍA EN MONEDA NACIONAL, POR UN EQUIVALENTE AL 30% TREINTA POR CIENTO DEL VALOR TOTAL DE LA OPERACIÓN, INCLUIDO EL IMPUESTO AL VALOR AGREGADO MEDIANTE PÓLIZA DE FIANZA, LA CUAL DEBERÁ SER EXPEDIDA POR UNA INSTITUCIÓN NACIONAL DE FIANZAS, A FAVOR DE **"LA COMISIÓN"**, MISMA QUE SERÁ PRESENTADA DENTRO DE LOS 10 (DIEZ) DÍAS NATURALES SIGUIENTES A LA FIRMA DEL CONTRATO, SALVO QUE LA ENTREGA DE LOS BIENES O LA PRESTACIÓN DE LOS SERVICIOS SE REALICE DENTRO DEL CITADO PLAZO

LA PÓLIZA QUE GARANTICE EL CUMPLIMIENTO DEL CONTRATO DEBERÁ CONTENER COMO MÍNIMO LAS SIGUIENTES ESTIPULACIONES:

QUE EN CASO DE QUE EXISTA INCONFORMIDAD POR PARTE DE LA COMISIÓN ESTATAL DEL AGUA, RESPECTO DEL BIEN CONTRATADO, **"EL PROVEEDOR"** SE OBLIGA A RESPONDER DEL CUMPLIMIENTO DE SUS OBLIGACIONES CONTRACTUALES DENTRO DEL PLAZO DE

GARANTÍA, ASÍ COMO DE CUALQUIER RESPONSABILIDAD QUE LE SEA IMPUTABLE EN LA VIGENCIA DEL CONTRATO.

QUE PARA SER CANCELADAS LAS FIANZAS SERÁ REQUISITO INDISPENSABLE LA CONFORMIDAD EXPRESA Y POR ESCRITO DE "LA COMISIÓN".

QUE LAS FIANZAS CONTINUARÁN VIGENTES EN CASO DE QUE SE OTORQUE PRÓRROGA AL CUMPLIMIENTO DEL CONTRATO, ASÍ COMO DURANTE LA SUBSTANCIACIÓN DE TODOS LOS RECURSOS LEGALES O JUICIOS QUE SE INTERPONGAN Y HASTA QUE SE DICTE RESOLUCIÓN DEFINITIVA POR LA AUTORIDAD COMPETENTE.

DICHAS GARANTÍAS SE ANEXARÁN AL TRÁMITE DE PAGO CORRESPONDIENTE.

DÉCIMA SEGUNDA.- EMBALAJE.

"EL PROVEEDOR" EMBALARÁ LOS BIENES DE LA FORMA NECESARIA PARA IMPEDIR QUE SE DAÑEN O DETERIOREN DURANTE EL TRANSPORTE AL LUGAR DE DESTINO INDICADO POR "LA COMISIÓN", EL EMBALAJE DEBERÁ RESISTIR, SIN LIMITACIONES, SU MANIPULACIÓN BRUSCA Y DECIDIDA Y SU EXPOSICIÓN A TEMPERATURAS EXTREMAS, LA SAL Y LAS PRECIPITACIONES DURANTE LA TRAVESÍA, Y SU ALMACENAMIENTO EN ESPACIOS ABIERTOS. EN EL TAMAÑO Y PESO DE LOS EMBALAJES SE TENDRÁ EN CUENTA, CUANDO SEA EL CASO, LA LEJANÍA DEL LUGAR DEL DESTINO FINAL DE LOS BIENES Y LA CARENCIA DE EQUIPO PESADO DE CARGA Y DESCARGA EN TODOS LOS PUNTOS EN QUE LOS BIENES DEBAN TRANSBORDARSE

DÉCIMA TERCERA. TRANSPORTE.

CUANDO EN VIRTUD DEL CONTRATO "EL PROVEEDOR" DEBA TRANSPORTAR LOS BIENES HASTA UN LUGAR DE DESTINO ESPECIFICADO EN MÉXICO, EL TRANSPORTE HASTA DICHO PUNTO DE DESTINO, INCLUIDAS TODAS LAS ACCIONES NECESARIAS PARA SU ENTREGA, SERÁN CONTRATADAS POR "EL PROVEEDOR" Y EL COSTO CORRESPONDIENTE DEBERÁ SER CARGO DEL MISMO.

DÉCIMA CUARTA.- MODIFICACIONES DEL CONTRATO.

"LA COMISIÓN" PODRÁ DENTRO DE SU PRESUPUESTO APROBADO Y DISPONIBLE Y POR RAZONES FUNDADAS Y EXPLÍCITAS, ACORDAR EL INCREMENTO EN LA CANTIDAD DE LOS BIENES SOLICITADOS MEDIANTE MODIFICACIONES A SUS CONTRATOS VIGENTES, SIEMPRE QUE EL MONTO TOTAL DE LAS MODIFICACIONES NO REBASE, EN CONJUNTO, EL VEINTE POR CIENTO DEL MONTO O CANTIDAD DE LOS CONCEPTOS Y VOLÚMENES ESTABLECIDOS ORIGINALMENTE EN LOS MISMOS Y EL PRECIO DE LOS BIENES SEA IGUAL O PACTADO ORIGINALMENTE.

TRATÁNDOSE DE BIENES O SERVICIOS QUE INCLUYAN DIFERENTES CARACTERÍSTICAS, EL PORCENTAJE SE APLICARÁ PARA CADA PARTIDA O CONCEPTO DE LOS BIENES O SERVICIOS DE QUE SE TRATE.

TODA VARIACIÓN O MODIFICACIÓN DE LAS CONDICIONES DEL CONTRATO DEBERÁ FORMALIZARSE POR ESCRITO POR PARTE DE "LA COMISIÓN" MEDIANTE EL INSTRUMENTO LEGAL QUE AL EFECTO SE ESTABLEZCA, MISMO, QUE DEBERÁ SER FIRMANDO POR LAS PARTES.

EN NINGÚN CASO SE HARÁN MODIFICACIONES O VARIACIONES QUE SE REFIERAN A PRECIOS, ANTICIPOS, PAGOS PROGRESIVOS, ESPECIFICACIONES Y EN GENERAL, CUALQUIER CAMBIO QUE IMPLIQUE OTORGAR CONDICIONES VENTAJOSAS A "EL

PROVEEDOR” COMPARADAS CON LAS ESTABLECIDAS ORIGINALMENTE DE CONFORMIDAD CON LO ESTABLECIDO EN EL ARTÍCULO 40 DE LA LEY DE ADQUISICIONES DEL ESTADO DE SAN LUIS POTOSÍ.

DÉCIMA QUINTA.- OBLIGACIONES DE “EL PROVEEDOR”.

POR VIRTUD DEL PRESENTE INSTRUMENTO JURÍDICO, “**EL PROVEEDOR**” SE OBLIGA A:

A).- ENTREGAR LOS BIENES CONTRATADOS EN EL LUGAR QUE “**LA COMISIÓN**” DESIGNE PARA TAL FIN, PREVIENDO EN TODO MOMENTO QUE EL EMBALAJE DE LOS MISMOS, GARANTICE SU INTEGRIDAD HASTA EL MOMENTO DE SU ENTREGA EN LAS CONDICIONES DE OPERACIÓN Y FUNCIONAMIENTO REQUERIDAS.

B).- PROPORCIONAR LOS MATERIALES E IMPLEMENTOS NECESARIOS, PARA CUMPLIR CON EL OBJETO DEL PRESENTE CONTRATO EN CONDICIONES OPTIMAS DE OPERACIÓN Y FUNCIONAMIENTO.

C).- PROPORCIONAR LOS BIENES DE CONFORMIDAD CON LAS ESPECIFICACIONES DE LA PROPUESTA TÉCNICA QUE SUSTENTA ESTE CONTRATO.

D).- NO CEDER, EN FORMA TOTAL O PARCIAL, TRASPASAR O SUBCONTRATAR A FAVOR DE TERCEROS LOS DERECHOS Y OBLIGACIONES QUE LE CONFIERE ESTE CONTRATO, DE CONFORMIDAD CON LO ESTABLECIDO POR EL ARTÍCULO 21 DE LA LEY DE ADQUISICIONES DEL ESTADO DE SAN LUIS POTOSÍ.

E).- APLICAR SUS CONOCIMIENTOS Y A DEDICAR EL TIEMPO NECESARIO PARA ELLO HASTA CUMPLIR CON EL OBJETO DE ESTE CONTRATO, EN CASO CONTRARIO SERÁ RESPONSABLE EN LA CALIDAD DE LOS BIENES.

F).- RESPONDER POR SU CUENTA Y RIESGO DE LOS DEFECTOS, VICIOS OCULTOS Y DE CUALQUIER OTRA RESPONSABILIDAD EN QUE HUBIERE INCURRIDO.

G).- OTORGAR GARANTÍA DE CUMPLIMIENTO POR UN IMPORTE EQUIVALENTE AL 30 % DEL MONTO CORRESPONDIENTE SEÑALADO EN LA CLÁUSULA SEGUNDA DE ESTE CONTRATO, EN LOS TÉRMINOS DEL ARTÍCULO 47 FRACCIÓN III DE LA LEY DE ADQUISICIONES DEL ESTADO DE SAN LUIS POTOSÍ.

H).- BRINDAR LA CAPACITACIÓN NECESARIA DEL PERSONAL QUE OPERARÁ LOS BIENES CONTRATADOS, LO CUAL SERÁ PREVIA NOTIFICACIÓN QUE POR ESCRITO HAGA “**LA COMISIÓN**”.

I).- “**LA COMISION**” PODRÁ OTORGAR PRÓRROGA POR CASO FORTUITO O FUERZA MAYOR, SIEMPRE Y CUANDO SE ENCUENTRE PLENAMENTE JUSTIFICADO Y APEGADO A DERECHO.

J). EN CASO DE QUE “**EL PROVEEDOR**” NO CUMPLA OPORTUNAMENTE CON LA ENTREGA DE LOS BIENES, DEBERÁ REINTEGRAR TAN PRONTO SE LE REQUIERA, LOS ANTICIPOS O PAGOS QUE HUBIEREN RECIBIDO, SIN PERJUICIO DE HACERSE ACREEDOR A LAS SANCIONES PREVISTAS EN EL PROPIO CONTRATO, ASÍ COMO DEMÁS LEYES APLICABLES A LA MATERIA, SEGÚN LO ESTABLECIDO POR EL ARTÍCULO 19 DE LA LEY DE ADQUISICIONES DEL ESTADO DE SAN LUIS POTOSÍ.

K).- EN EL CASO ANTERIOR, “**EL PROVEEDOR**”, CUBRIRÁ LAS CUOTAS COMPENSATORIAS A QUE CONFORME A LA LEY DE LA MATERIA, PUDIERA ESTAR SUJETA LA IMPORTACIÓN DE

BIENES, Y EN ESTE CASO NO PROCEDERÁN INCREMENTOS A LOS PRECIOS PACTADOS, NI CUALQUIER OTRA MODIFICACIÓN AL CONTRATO.

L).- HACER ENTREGA DEL BIEN OBJETO DEL PRESENTE CONTRATO DE CONFORMIDAD CON LAS ESPECIFICACIONES REQUERIDAS POR **"LA COMISION"**.

M).- FACILITAR LA DOCUMENTACIÓN REQUERIDA POR EL ARTÍCULO 17 DE LA LEY DE ADQUISICIONES DEL ESTADO DE SAN LUIS POTOSÍ.

DÉCIMA SEXTA.- OBLIGACIONES DE "LA COMISION".

POR VIRTUD DEL PRESENTE INSTRUMENTO JURÍDICO **"LA COMISION"** SE OBLIGA A:

A).- PAGAR A **"EL PROVEEDOR"** LA CANTIDAD CORRESPONDIENTE AL MONTO ESTIPULADO EN LA CLÁUSULA SEGUNDA, MISMO QUE DEBERÁ CONSIGNARSE EN LA FACTURA, EN EL LUGAR Y FECHA CONVENIDOS.

B).- RECIBIR LOS BIENES OBJETO DEL PRESENTE, SIEMPRE Y CUANDO HUBIEREN SIDO PRESENTADOS O REALIZADOS DE ACUERDO CON LAS ESPECIFICACIONES CONVENIDAS Y DEMÁS ESTIPULACIONES, SIN PERJUICIO DE LAS DEDUCCIONES QUE DEBAN HACERSE POR CONCEPTO DE RETENCIONES O SANCIONES EN LOS TÉRMINOS DE ESTE CONTRATO.

C).-LA ADJUDICACIÓN DEL CONTRATO OBLIGARÁ A **"LA COMISION"** Y A LA PERSONA EN QUIÉN HUBIERE RECAÍDO, A FORMALIZAR EL PRESENTE CONTRATO, EN LA FECHA SEÑALADA EN EL FALLO, PREVIA ENTREGA DE LAS GARANTÍAS SEÑALADAS EN LAS BASES DEL PROCEDIMIENTO DE INVITACIÓN RESTRINGIDA A CUANDO MENOS TRES PROVEEDORES.

DÉCIMA SÉPTIMA.- IMPUESTOS Y DERECHOS.

LOS IMPUESTOS Y DERECHOS QUE SE CAUSEN CON MOTIVO DE LA ADQUISICIÓN DE LOS BIENES OBJETO DE ESTE CONTRATO, SERÁN PAGADOS POR **"EL PROVEEDOR"**.

DÉCIMA OCTAVA.- PATENTES Y/O MARCAS.

"EL PROVEEDOR" INDEMNIZARÁ A **"LA COMISION"** EN CASO DE RECLAMACIONES DE TERCEROS RELACIONADAS CON TRANSGRESIONES DE DERECHOS DE PATENTE, DERECHOS DE AUTOR MARCA REGISTRADA O DISEÑO INDUSTRIAL CAUSADAS POR LA UTILIZACIÓN DE LOS BIENES O PARTE DE ELLOS Y QUE HAYAN SIDO ADQUIRIDOS O SUMINISTRADOS, QUEDANDO OBLIGADO A LIBERAR DE TODA RESPONSABILIDAD DE CARÁCTER CIVIL, PENAL, MERCANTIL, FISCAL Y DE CUALQUIER ÍNDOLE A **"LA COMISION"**.

EN CASO DE PLEITOS, ACCIONES O PROCEDIMIENTOS DE CUALQUIER NATURALEZA, INCLUYENDO GASTOS Y HONORARIOS POR REPRESENTACIÓN LEGAL, QUE **"LA COMISION"** TENGA QUE INCURRIR COMO RESULTADO DE TRANSGRESIÓN O SUPUESTA TRANSGRESIÓN DE DERECHOS DE PATENTE, USO DE MODELO, DISEÑO REGISTRADO, MARCA REGISTRADA, DERECHO DE AUTOR U OTRO DERECHO DE PROPIEDAD INTELECTUAL REGISTRADO O YA EXISTENTE EN LA FECHA DEL CONTRATO, DEBIDO A LA INSTALACIÓN DE LOS BIENES POR **"EL PROVEEDOR"** O EL USO DE LOS BIENES Y POR LA VENTA DE LOS PRODUCTOS PRODUCIDOS POR LOS BIENES EN CUALQUIER PAÍS.

SI SE ENTABLARA UN PROCESO LEGAL O UNA DEMANDA CONTRA **"LA COMISION"** COMO RESULTADO DE ALGUNA DE LAS SITUACIONES INDICADAS ANTERIORMENTE **"LA COMISION"** NOTIFICARÁ PRONTAMENTE A **"EL PROVEEDOR"** Y ESTE POR SU PROPIA CUENTA Y EN NOMBRE DE **"LA COMISION"** RESPONDERÁ A DICHO PROCESO O DEMANDA, Y REALIZARÁ

LAS NEGOCIACIONES NECESARIAS PARA LLEGAR A UN ACUERDO DE DICHO PROCESO O DEMANDA.

DÉCIMA NOVENA.- RESCISIÓN DEL CONTRATO.

CON FUNDAMENTO EN EL ARTÍCULO 58 DE LA LEY DE ADQUISICIONES DEL ESTADO DE SAN LUIS POTOSÍ “**LA COMISION**” PODRÁ RESCINDIR O DAR POR TERMINADO ANTICIPADAMENTE EL CONTRATO, EN CASO DE INCUMPLIMIENTO DE CUALQUIERA DE LAS OBLIGACIONES A CARGO DE “**EL PROVEEDOR**”, EN CONSECUENCIA SE HARÁN EFECTIVAS LAS GARANTÍAS O FIANZAS OTORGADAS, SE EXIGIRÁ EL REINTEGRO INMEDIATO DE LOS ANTICIPOS O PAGOS QUE SE HAYAN HECHO, ADEMÁS DE LAS SANCIONES O PENAS CONVENCIONALES EN EL PRESENTE CONTRATO

VIGÉSIMA.-TERMINACIÓN ANTICIPADA.

“**LA COMISIÓN**” PODRÁ DAR POR TERMINADO ANTICIPADAMENTE EL PRESENTE CONTRATO SIN RESPONSABILIDAD PARA ELLA Y SIN NECESIDAD DE QUE MEDIE RESOLUCIÓN JURÍDICA ALGUNA CUANDO CONCURRAN RAZONES DE INTERÉS GENERAL, O SE DETERMINE QUE DE CONTINUAR CON EL CUMPLIMIENTO DE LAS OBLIGACIONES PACTADAS SE OCASIONARA UN DAÑO O PERJUICIO GRAVE AL ESTADO, O SE DETERMINE LA NULIDAD TOTAL O PARCIAL DE LOS ACTOS QUE DIERON ORIGEN AL CONTRATO, CON MOTIVO DE LA RESOLUCIÓN DE UNA INCONFORMIDAD EMITIDA POR LA AUTORIDAD COMPETENTE. EN ESOS SUPUESTOS “**LA COMISIÓN**” REEMBOLSARÁ A “**EL PROVEEDOR**” LOS GASTOS NO RECURRIBLES EN QUE HAYA INCURRIDO, SIEMPRE QUE ÉSTOS SEAN RAZONABLES, ESTÉN DEBIDAMENTE COMPROBADOS Y SE RELACIONEN DIRECTAMENTE CON EL CONTRATO.

VIGÉSIMA PRIMERA.- NACIONALIDAD DE “EL PROVEEDOR”.

“**EL PROVEEDOR**” MANIFIESTA SER UNA SOCIEDAD CONSTITUIDA CONFORME A LAS LEYES MEXICANAS Y CONVIENE QUE CUANDO LLEGASE A CAMBIAR SU NACIONALIDAD, EN SEGUIRSE CONSIDERANDO COMO SOCIEDAD MEXICANA POR CUANTO A TODO LO QUE A ESTE CONTRATO SE REFIERE, Y SE OBLIGA A NO INVOCAR LA PROTECCIÓN DE NINGÚN GOBIERNO EXTRANJERO, BAJO PENA DE PERDER EN BENEFICIO DE LA NACIÓN MEXICANA, LOS DERECHOS DERIVADOS DE ESTE CONTRATO.

VIGÉSIMA SEGUNDA.- JURISDICCIÓN Y COMPETENCIA.

PARA LA INTERPRETACIÓN Y CUMPLIMIENTO DEL PRESENTE CONTRATO ASÍ COMO PARA TODO AQUELLO QUE NO ESTÉ EXPRESAMENTE ESTIPULADO EN EL MISMO, LAS PARTES SE SOMETEN A LA JURISDICCIÓN Y COMPETENCIA DEL TRIBUNAL DE LO CONTENCIOSO ADMINISTRATIVO DE LA CIUDAD DE SAN LUIS POTOSÍ, POR LO TANTO, “**EL PROVEEDOR**” RENUNCIA A LA COMPETENCIA DE LOS TRIBUNALES QUE PUDIERA CORRESPONDERLE POR RAZÓN DE SU DOMICILIO PRESENTE O FUTURO.

VIGÉSIMA TERCERA.- ANEXOS DEL PRESENTE CONTRATO.



ACOMPañAN Y FORMAN PARTE INTEGRANTE DE ESTE CONTRATO DE MANERA ENUNCIATIVA MÁS NO LIMITATIVA LOS ANEXOS FIRMADOS DE CONFORMIDAD POR AMBAS PARTES QUE A CONTINUACIÓN SE INDICAN:



- ANEXO 1): PROPUESTA ECONÓMICA
- ANEXO 2): ESPECIFICACIONES TÉCNICAS
- ANEXO 3): PROGRAMA DE SUMINISTRO

LEÍDO QUE FUE POR LAS PARTES QUE EN EL INTERVIENEN Y ENTERADAS DE SU CONTENIDO Y ALCANCE LEGAL, SE FIRMA EN TRES TANTOS EL PRESENTE CONTRATO AL

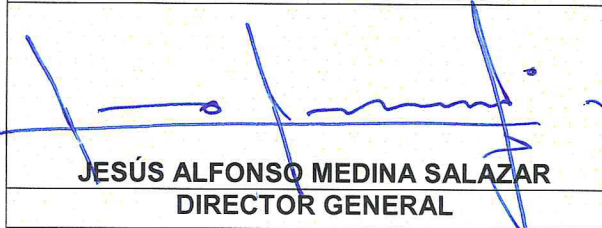
CALCE Y AL MARGEN DE TODAS SUS FOJAS ÚTILES, EN LA CIUDAD DE SAN LUÍS POTOSÍ,
S.L.P. EL DÍA 05 DE ABRIL DE 2019.

LA COMISION

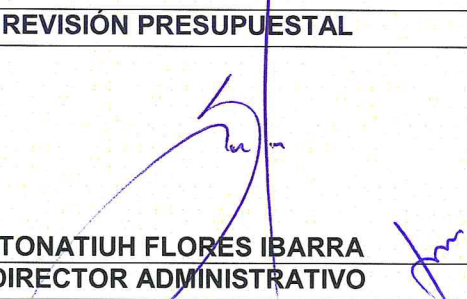
TITULAR DE LA COMISIÓN ESTATAL DEL AGUA	REVISIÓN DE TEXTO LEGAL
	
JESÚS ALFONSO MEDINA SALAZAR DIRECTOR GENERAL	AMADO RUBIO HERNÁNDEZ DIRECTOR JURÍDICO

REVISIÓN PRESUPUESTAL	REVISIÓN TÉCNICA
	
TONATIUH FLORES IBARRA DIRECTOR ADMINISTRATIVO	VICTOR MANUEL SEGURA ARTEAGA DIRECTOR DE CONSTRUCCIÓN

EL PROVEEDOR

--

FIRMAS CORRESPONDIENTES AL CONTRATO DE ADQUISICIONES NÚMERO CEA-RPE-005/19-ADO-IN, CELEBRADO CON FECHA 05 DE ABRIL DE 2019, ENTRE LA COMISIÓN ESTATAL DEL AGUA Y LA EMPRESA DENOMINADA 

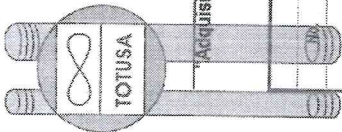

Todo de Tubos S.A. de C.V.

GOBIERNO DEL ESTADO DE SAN LUIS POTOSÍ

COMISIÓN ESTATAL DEL AGUA

Fecha: 1-abr.-19

Anexo A

Adquisición de tubería para contra ademe, tubería lisa y canastilla para la perforación de pozo para agua potable en la localidad de Jesús María en el municipio de Villa de Reyes, S.L.P."

CONCEPTO DESCRIPCIÓN	UNIDAD	CANTIDAD	PRECIO UNITARIO CON LETRA	PRECIO UNITARIO	IMPORTE
				\$	\$
1 Suministro de tubería lisa de acero al carbono con resistencia eléctrica de alta frecuencia, normas API 5L Bx42, o ASTM A-53-Grado B de 24" de diámetro por 1/4" de espesor, cédula 10; puesto en el sitio establecido por "LA COMISIÓN" en el Anexo F. - Croquis de ubicación lugar de entrega de las bases de participación.	mts	12.00	TRES MIL CUARENTA Y CUATRO PESOS, 12/100 MN	\$3,044.12	\$ 36,529.44
2 Suministro de tubería lisa de acero al carbono con resistencia eléctrica de alta frecuencia, normas API 5L Bx42, o ASTM A-53-Grado B de 12" de diámetro por 1/4" de espesor, cédula 20; puesto en el sitio establecido por "LA COMISIÓN" en el Anexo F. - Croquis de ubicación lugar de entrega de las bases de participación.	mts	160.00	MIL CUATROCIENTOS TREINTA Y UN PESOS, 52/100 MN	\$1,431.52	\$ 229,043.20
3 Suministro de tubería sobresaliente o canastilla en abertura de 1.5 a 2.0 mm, de acero al carbono con resistencia eléctrica de alta frecuencia, normas API 5L Bx42, y ASTM A-53-Grado B de 12" de diámetro por 5/16" de espesor, puesto en el sitio establecido por "LA COMISIÓN" en el Anexo F. - Croquis de ubicación lugar de entrega de las bases de participación.	mts	190.00	DOS MIL QUINIENTOS DOS PESOS, 91/100 MN	\$2,502.91	\$ 475,552.90

SUBTOTAL \$ 741,125.54
 IVA: \$ 118,580.09
 TOTAL: \$ 859,705.63

IMPORTE TOTAL DE LA PROPUESTA CON LETRA INCLUYE IVA

OCHOCIENTOS CINCUENTA Y NUEVE MIL SETECIENTOS CINCO PESOS, 63/100, MN \$ 859,705.63

Sin menoscabo de lo antes propuesto, manifiesto lo siguiente:

Todas las tuberías deberán ser de acero al carbono fabricado de acuerdo a la norma mexicana para tubo ranurado NMX-B-060

LA VIGENCIA DE LA PROPUESTA ECONÓMICA LA CUAL DEBERÁ SER, COMO MÍNIMO, DE SESENTA DÍAS NATURALES A PARTIR DEL AL ACTO DE APERTURA DE PROPOSICIONES ECONÓMICAS.

LOS PRECIOS PROPUESTOS SON POR UNIDAD TERMINADA (P.U.T.), MEDIANTE LA SUMA DE LOS COMPONENTES DEL PRECIO INHERENTES AL MISMO (INSUMOS (puesto en el sitio de entrega definido por "LA COMISIÓN), INDIRECTOS, UTILIDAD,....)

Atentamente

RAZON SOCIAL DEL PROPONENTE

ADOLFO ARRIAGA ZARZA - REPRESENTANTE LEGAL

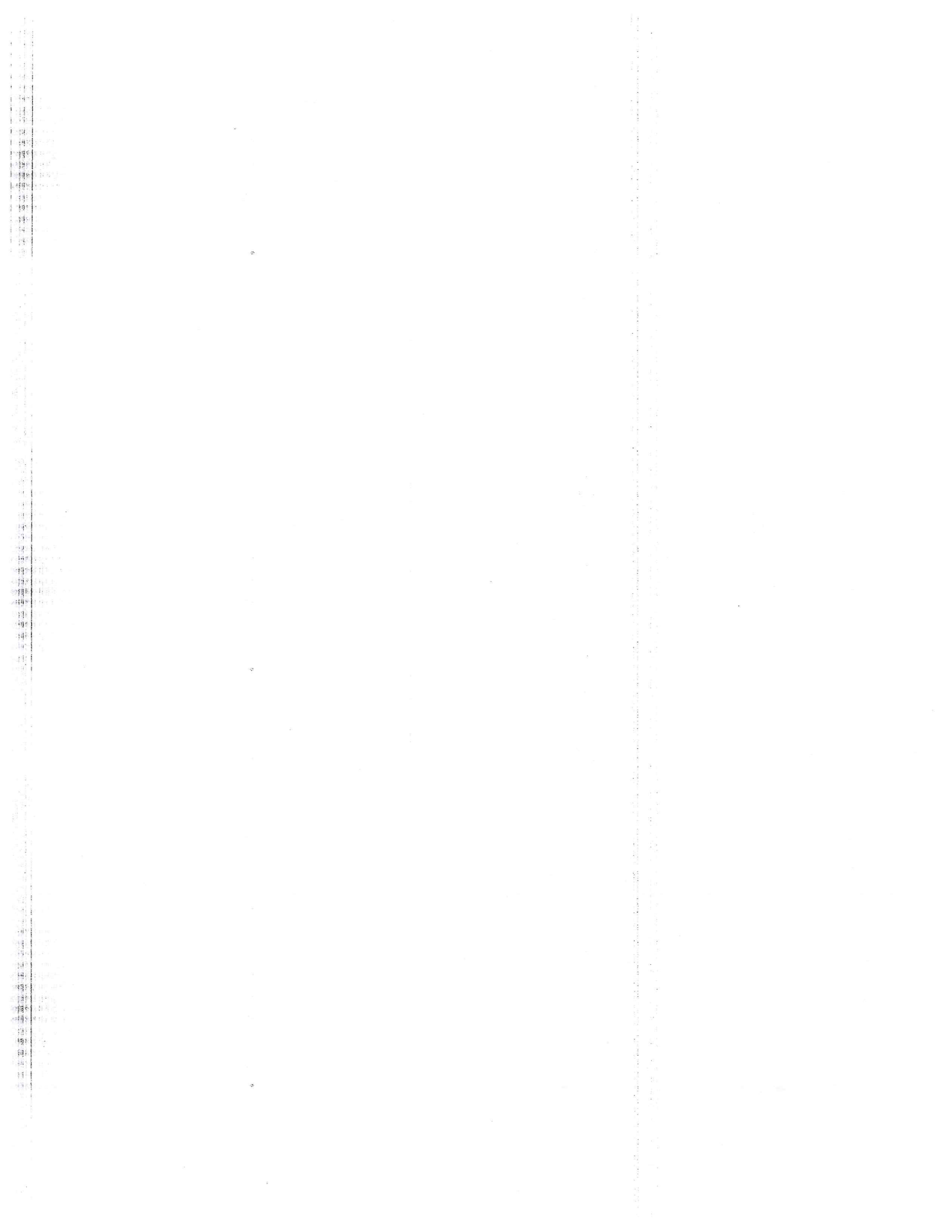

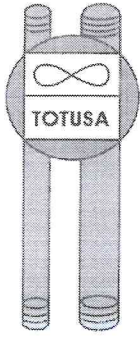

Todo de Tubos S.A. de C.V.

ESPECIFICACIONES TECNICAS

San Luis Potosí, S.L.P. a 01 de abril de 2019

LIC. JESÚS ALFONSO MEDINA SALAZAR
DIRECTOR GENERAL DE LA
COMISION ESTATAL DEL AGUA

Con la finalidad de participar en la invitación restringida a cuando menos tres proveedores nacional N° CEA-IRTP-002/2019, para la adquisición de los bienes denominados: "Adquisición de tubería para contra ademe, tubería lisa y canastilla para la perforación de pozo para agua potable en la localidad de Jesús María en el municipio de Villa de Reyes, S.L.P", anexo a la presente las especificaciones técnicas de las siguientes partidas:

- Tubería de acero al carbón con resistencia eléctrica de alta frecuencia, normas API5L o ASTM A53 Grado B de 24" por 1/4" de espesor.
- Tubería de acero al carbón con resistencia eléctrica de alta frecuencia, normas API5L o ASTM A53 Grado B de 12" por 1/4" de espesor.
- Tubería sobresaliente o canastilla en abertura de 1.5 a 2.0 mm de acero al carbono con resistencia eléctrica de alta frecuencia normas API 5L y ASTM A53 Grado B de 12" por 5/16" de espesor.

A t e n t a m e n t e

Adolfo Arriaga Zarza
Representante Legal

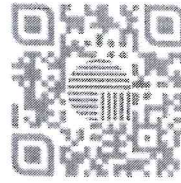

TUBERÍA ASTM

Grados A y B

DESCRIPCIÓN

Tubería de acero al carbón con especificación ASTM en grados A y B con costura longitudinal recta soldada por resistencia eléctrica de alta frecuencia (ERW), con extremos biselados sin soldadura circunferencial.

Tubería negra y barnizada para conducción ASTM A53 grados A y B en diámetros de 1/2" a 16"

DESCRIPTION

Carbon steel pipe with ASTM specification in grades A and B with straight longitudinal seam welded by high frequency electrical resistance (ERW), with bevelled ends without circumferential welding. Black and varnished pipe for driving ASTM A53 degrees A and B in diameters from 1/2" to 16".

VENTAJAS

Alta calidad, gran resistencia mecánica, precisión geométrica y dimensional superior, minimización de pérdidas en conducción de fluidos, seguridad, confiabilidad, soporte técnico y certificación de producto.

ADVANTAGE

High quality, great mechanical resistance, superior geometric and dimensional accuracy, minimization of losses in fluid conduction, security, reliability, technical support and product certification.

USOS

Tubería para la conducción de agua, vapor, aire y otros fluidos.

USES

Piping for the conduction of water, steam, air or other fluids.

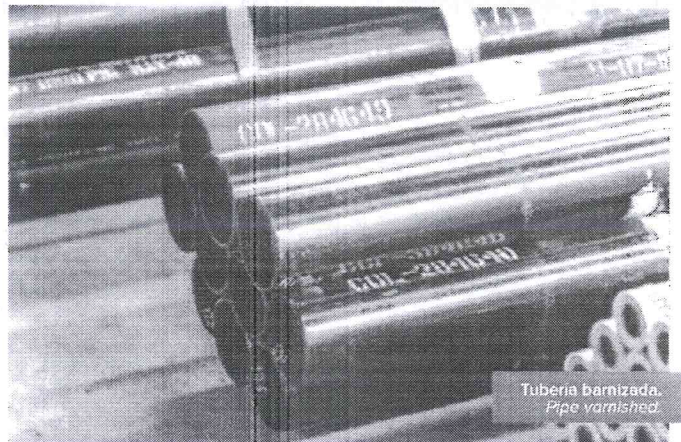

Tubería barnizada.
Pipe varnished.

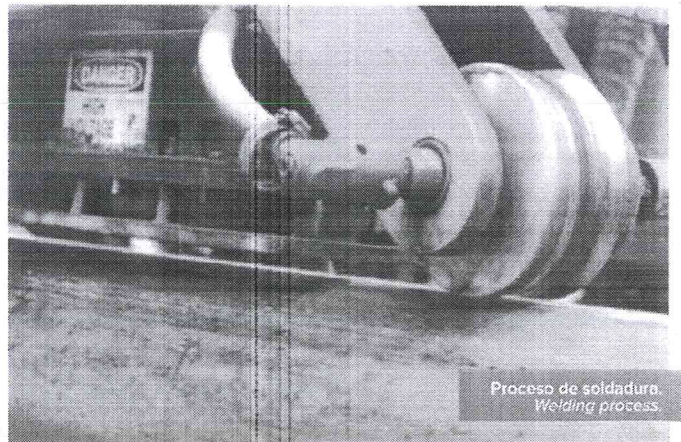

Proceso de soldadura.
Welding process.



Handwritten signature

Handwritten signature

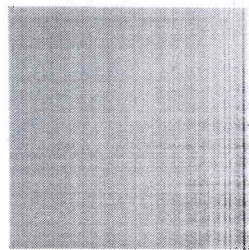
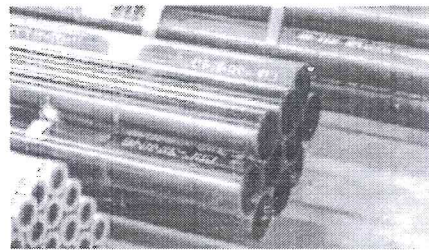
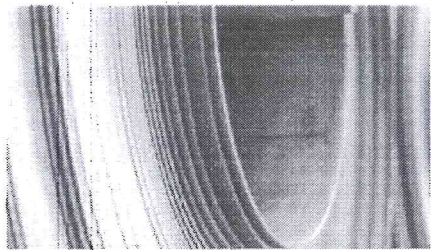
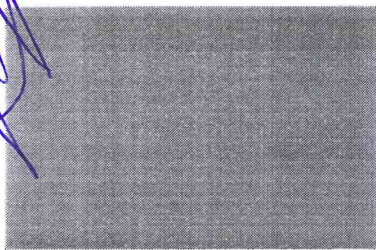
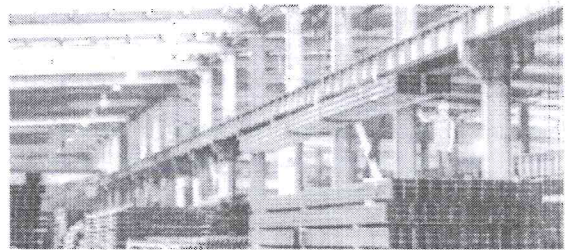
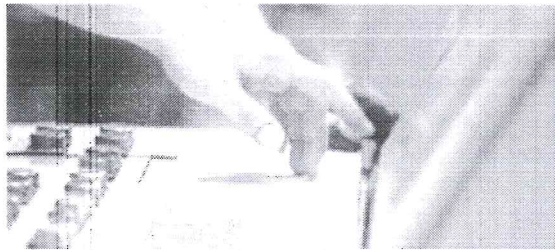
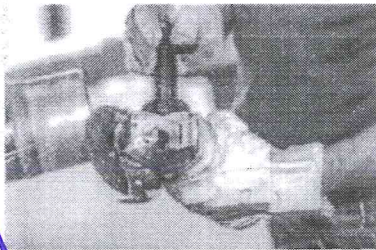
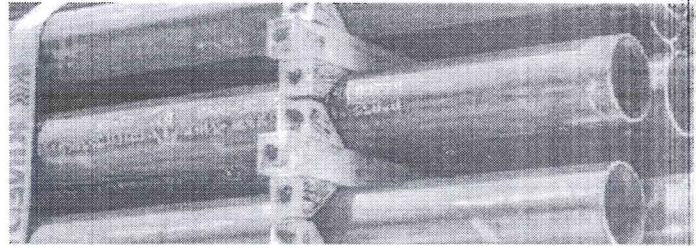
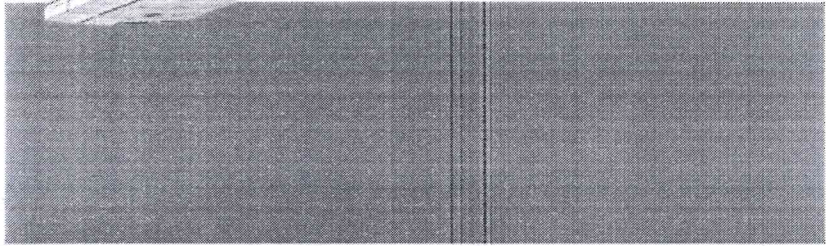
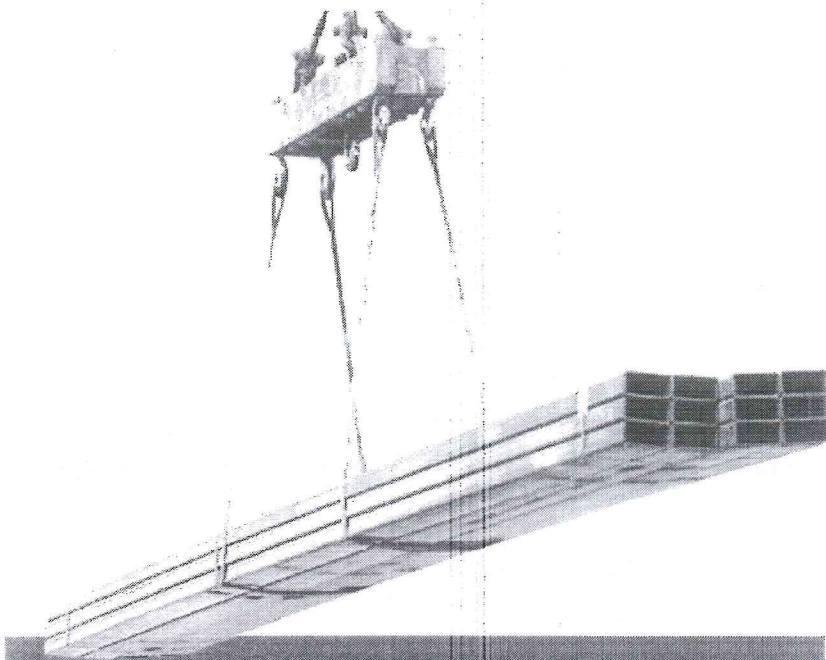

ATENCIÓN AL CLIENTE

ventas@pytco.com
Tel. (866) 649 1300
extensiones
1302, 1304
www.pytco.com

  PYTCO S.A. de C.V.

DIMENSIONES Y PESOS

Dimensions & Weights

ASTM A53-A (NMX-B-177) usos ordinarios / ordinary uses

ASTM A53-B servicio a presión / pressure service

Diámetro nominal / Nominal size		Diámetro exterior / Outside diameter		Espesor / Wall thickness		Peso nominal / Nominal weight		Clase de peso / Weight class	Cédula / Sch. No.	Presión mínima de prueba / Minimum test pressure				Tramos por atado / Bundle pieces	Peso por atado / Weight bundle
in	mm	in	mm	in	mm	Extremos planos / Plain ends				Grado A		Grado B			
						lb/ft	kg/m			lb/plg	kg/cm	lb/plg	kg/cm		
1/2	13	0.840	21.3	0.090	2.29	0.7	1.05	...	P-500	700	49	700	49	127	805
				0.109	2.77	0.85	1.27	STD	40	700	49	700	49	127	1032
3/4	19	1.050	26.7	0.095	2.41	0.97	1.44	...	P-500	700	49	700	49	91	774
				0.115	2.87	1.13	1.69	STD	40	700	49	700	49	91	924
1	25	1.315	33.4	0.107	2.71	1.46	2.19	...	P-500	700	49	700	49	61	854
				0.133	3.38	1.68	2.50	STD	40	700	49	700	49	61	976
				0.112	2.84	1.94	2.91	...	P-500	1200	84	1300	91	51	949
1 1/4	32	1.650	42.2	0.140	3.56	2.27	3.39	STD	40	1200	84	1300	91	51	1106
				0.191	4.85	3.00	4.47	XS	80	1800	127	1900	134	51	1459
				0.117	2.97	2.29	3.44	...	P-500	1200	84	1300	91	44	968
1 1/2	38	1.900	48.3	0.145	3.68	2.72	4.05	STD	40	1200	84	1300	91	44	1140
				0.200	5.08	3.63	5.41	XS	80	1800	127	1900	134	44	1523
				0.124	3.14	3.07	4.61	...	P-500	1800	126	1975	138	37	1091
2	51	2.375	60.3	0.154	3.91	3.65	5.44	STD	40	2300	162	2500	176	37	1288
				0.218	5.54	5.2	7.48	XS	80	2500	176	2500	176	26	1245
				0.160	4.06	4.64	6.91	...	P-500	1950	137	24	1061
2 1/2	64	2.875	73.0	0.203	5.16	5.79	8.63	STD	40	2500	176	2500	176	19	1049
				0.276	7.01	7.67	11.41	XS	80	2500	176	2500	176	19	1387
				0.170	4.32	6.06	9.01	...	P-500	1750	123	19	1095
3	76	3.500	88.9	0.216	5.49	7.58	11.29	STD	40	2220	156	2500	176	13	939
				0.300	7.62	10.26	15.27	XS	80	2500	176	2500	176	13	1270
				0.185	4.70	8.54	12.70	...	P-500	1500	105	13	1056
				0.237	6.02	10.79	16.07	STD	40	1900	134	2210	155	10	1028
				0.337	8.56	15.00	22.32	XS	80	2700	189	2800	196	10	1428
4	102	4.500	114.3	0.188	4.78	12.92	19.27	1020	72	1190	83	7	853
				0.219	5.56	15.00	22.31	1190	84	1390	98	7	999
				0.250	6.35	17.02	25.36	1360	96	1580	111	7	1135
				0.280	7.11	19.97	28.26	STD	40	1520	107	1790	125	7	1266
				0.312	7.92	21.06	31.25	1700	120	1980	139	7	1400
				0.344	8.74	23.10	34.24	1870	132	2180	153	7	1534
				0.375	9.53	25.05	37.20	2040	144	2380	168	7	1666
				0.432	10.97	28.60	42.56	XS	80	2350	164	2740	192	7	1906
				0.188	4.77	16.82	25.37	780	55	920	65	4	649
				0.203	5.16	18.28	27.43	850	60	1000	70	4	702
5	127	5.750	146.0	0.219	5.56	20.03	29.48	910	64	1070	75	4	754
				0.250	6.35	22.38	33.31	1040	73	1220	85	4	853
				0.277	7.04	24.72	36.31	1160	83	1350	94	4	929
				0.312	7.92	27.73	41.14	1300	92	1520	107	4	1053
				0.322	8.18	28.58	42.55	STD	40	1340	94	1570	110	4	1089
6	152	7.625	194.0	0.344	8.74	30.45	45.14	1570	111	1680	118	4	1155
				0.375	9.52	33.07	49.10	1700	120	1830	129	4	1256
				0.438	11.12	38.33	56.94	1830	129	2000	141	4	1457
				0.500	12.70	43.43	64.64	XS	80	2090	146	2430	170	4	1654

Diámetro nominal / Nominal size		Diámetro exterior / Outside diameter		Espesor / Wall thickness		Peso nominal / Nominal weight		Clase de peso / Weight class	Cédula / Sch. No.	Presión mínima de prueba / Minimum test pressure				Tramos por atado / bundle pieces	Peso por atado / weight bundle	
in	mm	in	mm	in	mm	Extremos planos / Plain ends				Grado A		Grado B				
						lb/ft	kg/m			lb/plg	kg/cm	lb/plg	kg/cm			pzas
10	250	10.750	273.0	0.188	4.78	21.23	31.62	630	44	730	51	3	607	
				0.203	5.16	22.89	34.08	680	48	800	56	3	654	
				0.219	5.56	24.65	36.67	730	51	860	60	3	704	
				0.250	6.35	28.06	41.75	840	59	980	69	3	802	
				0.279	7.09	31.23	46.49	930	65	1090	77	3	899	
				0.307	7.80	34.27	51.01	1030	72	1200	84	3	979	
				0.344	8.74	38.27	56.96	1150	81	1340	94	3	1094	
				0.365	9.27	40.52	60.29	STD	...	40	1220	86	1430	100	3	1158
12 3/4"	12.750	323.85		0.203	5.16	27.23	40.52	570	40.07	670	47.11			
				0.219	5.56	29.34	43.66	620	43.59	720	50.62			
				0.250	6.35	33.41	49.72	20	710	49.92	820	57.65		
				0.281	7.14	37.46	55.74	790	55.54	930	65.39		
				0.312	7.92	41.43	61.74	880	61.87	1030	72.42		
				0.330	8.38	43.81	65.21	930	65.39	1090	76.63		
				0.344	8.74	45.62	67.90	970	68.20	1130	79.45		
				0.375	9.53	49.61	73.83	STD	1060	74.53	1240	87.18		
				0.406	10.31	53.57	79.73	1150	80.85	1340	94.21		
				0.438	11.13	57.65	85.80	1240	87.18	1440	101.24		
14	14	359.6		0.500	12.70	65.48	97.45	1410	99.13	1650	116.01			
				0.210	5.33	30.96	46.07	540	37.97	630	44.29		
				0.219	5.56	32.26	48.02	560	39.37	660	46.40		
				0.250	6.35	36.75	54.69	640	45.00	750	52.73		
				0.281	7.17	41.21	61.33	720	50.62	840	59.09		
				0.312	7.92	45.65	67.94	800	56.25	940	66.09		
				0.344	8.74	50.22	74.74	880	61.87	1030	72.42		
				0.375	9.53	54.82	81.29	STD	960	67.49	1120	78.74		
				0.438	11.13	63.50	94.51	40	1130	79.45	1310	92.10		
				0.469	11.91	67.84	100.96	1210	85.07	1410	99.13		
16	16	406.4		0.500	12.70	72.16	107.39	XS	1290	90.70	1500	105.46		
				0.219	5.56	36.95	54.98	490	34.45	570	40.07		
				0.250	6.35	42.09	62.64	560	39.37	660	46.40		
				0.281	7.14	47.22	70.27	630	44.29	740	52.03		
				0.312	7.92	52.32	77.87	700	49.21	820	57.65		
				0.344	8.74	57.57	85.68	770	54.14	900	63.28		
				0.375	9.53	62.64	93.22	STD	840	59.06	980	68.90		
				0.438	11.13	72.86	108.44	990	69.60	1150	80.85		
16	16	406.4		0.469	11.91	77.87	115.89	1060	74.53	1230	86.46			
				0.500	12.70	82.85	123.30	XS	40	1120	78.74	1310	92.10	

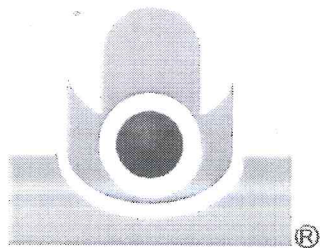

TUBERÍA LAGUNA

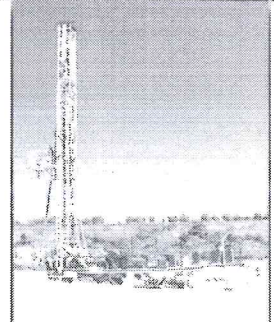
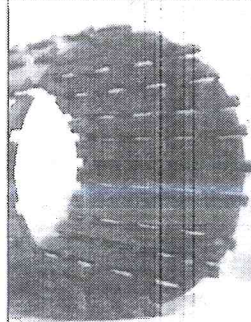

Ademe de Ranura Sobresaliente Bridge Slot Screen

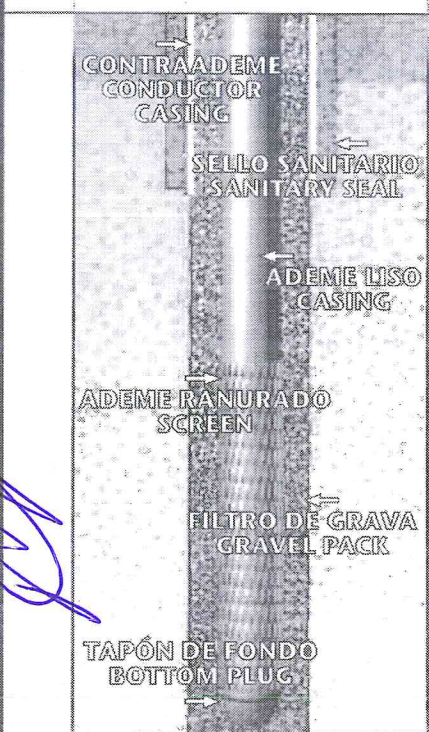

Descripción

Ademe de acero al carbono de acuerdo a la norma mexicana para tubo ranurado NMX-B-050.
Tubo base de acero al carbono soldado por resistencia eléctrica de alta frecuencia ERW-HF bajo las normas API 5L Grado B, ASTM A53 Grado B, NMX-B-177 y AWWA C200. Ademe anticorrosivo de acero de alta resistencia y baja aleación ASTM A242 (XRC-50).

Description

Carbon steel screen in compliance with mexican standard NMX-B-050 for slotted pipe, based on high-frequency electric welded carbon steel pipe, produced under API 5L Grade B, ASTM A53 Grade B, NMX-B-177 and AWWA C200 specifications. ASTM A242 (XRC-50) anticorrosive high-resistance low-alloy steel screen.

Certificaciones del Tubo Liso Base y del Ademe Ranurado

API Especificación Q1, ISO:9001:2000.
NMX-B-050-SCFI-2000.

Line Pipe Base and Slotted Pipe (Screen) Certification

API Q1 Specification, ISO:9001:2000.
NMX-B-050-SCFI-2000.

Ventajas

Mayor vida útil.
Mayor resistencia a la corrosión (XRC-50).
Facilita el desarrollo del pozo.
Baja los costos de bombeo.
Minimiza el arrastre de arena.

Advantages

Longer life.
Better corrosion resistance (XRC-50).
Easier water-well development.
Pumping cost reduction.
Minimum pumped sand.

Usos

Pozos con granulometría fina.
Para construcción de pozos de agua de alta eficiencia.

Uses

Fine and very fine aquifers.
High-efficiency water-well construction.

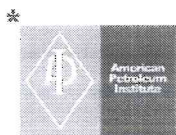

* La Tubería Base original cumple con estas Especificaciones / The Original Pipe fulfills these specifications.

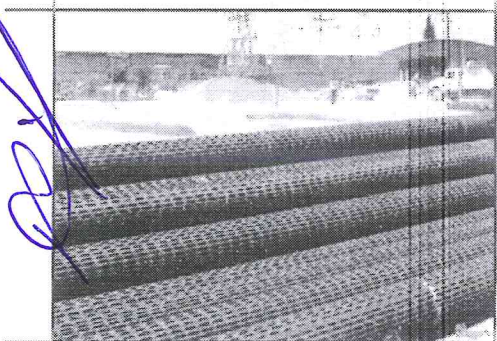
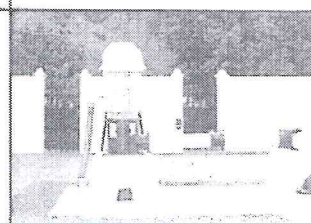
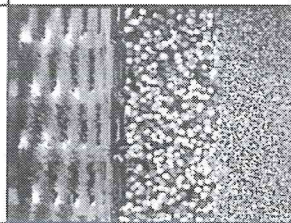

**JOINT VENTURE
ROSCOE MOSS-TUBERÍA LAGUNA**

Unimos nuestros esfuerzos con los de **ROSCOE MOSS MANUFACTURING COMPANY**, uno de los líderes mundiales en tecnología de pozos de agua, y con experiencia de más de 50 años en el diseño y construcción de pozos de agua profundos en gran parte del mundo. Esta asociación tiene la misión de producir y distribuir el ademe de ranura sobresaliente de la más alta calidad y eficiencia en el mercado del agua.

*We joined our efforts with the **ROSCOE MOSS MANUFACTURING COMPANY**, one of water-well worldwide leaders with over 50 years of experience in deep water-well design and construction around the world. This association has the mission to produce and distribute the bridge-slot screen with the highest quality and efficiency in the water market.*

Diámetro nominal Nominal diameter	Área de infiltración / Infiltration area					
	I		II		III	
	cm ² /m	sq. in / ft	cm ² /m	sq. in / ft	cm ² /m	sq. in / ft
8"	443	20.93	739	34.91	946	44.69
10"	542	25.61	903	42.66	1156	54.61
12"	542	25.61	903	42.66	1156	54.61
14"	542	25.61	903	42.66	1156	54.61
16"	697	32.93	1161	54.85	1486	70.20
18"	813	38.41	1355	64.02	1734	81.92
20"	891	42.09	1484	70.11	1899	89.72

Fábrica y Oficinas Principales / Plant and Headquarters

TUBERÍA LAGUNA S.A. DE C.V.

Valle del Guadiana 355, Parque Industrial Lagunero, Gómez Palacio, Dgo., C.P. 35070

Tels. 52 (871) 759 0200, 759 0203, 759 0208, Fax: 52 (871) 750 2092

www.tuberialaguna.com.mx

Sucursales / Branch Offices

MÉXICO
Guillermo González Camarena
No. 49 Parque Industrial
Cuernavaca
Coahuila de Zaragoza, Edo. de
México C.P. 54730
Tels.: (52) 5672 4611,
5872 4323, 5872 2001
Fax: (52) 5872 0464, 5872 2007

IRAPUATO
Carretera Irapuato
a Abasco Km. 4,
Col. Purísima del Jardín,
Irapuato, Gto.
Tels.: (462) 626 9944,
627 3575, 627 9624
Fax: (462) 627 9624

HERMOSILLO
Calle Pista No. 8 Zona
Industrial, Hermosillo,
Son. C.P. 83259
Tels.: (662) 251 0390,
251 0391
Fax: (662) 251 0392

CHIHUAHUA
Av. De Las Industrias
No. 6501-A
Chihuahua, Chih.
C.P. 34115
Tels.: (614) 421 9836,
421 9841
Fax: (614) 421 9840

GUADALAJARA
Av. Dos Chiles No. 3260 Col.
La Nogalera, Guadalajara,
Jal. C.P. 44470
Tels.: (33) 3812 1862,
3812 3883
Fax: (33) 3812 1892

VILLAHERMOSA
Privado Antimonio No. 6
Ciudad Industrial, Villahermosa,
Tab. C.P. 85010
Tels.: (993) 353 5540, 353 3543
Fax: (993) 353 9541

MONTERREY
Bernardo Reyes No.
3346 Col. San José,
Monterrey, N.L.
C.P. 64170
Tels.: (81) 6331 6328,
6331 6415
Fax: (81) 6331 6479

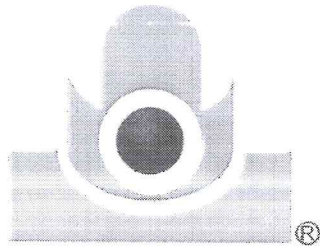

TUBERIA LAGUNA

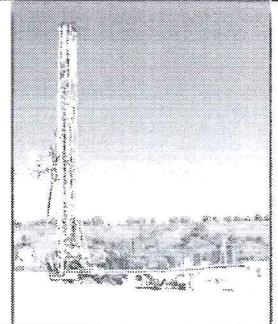
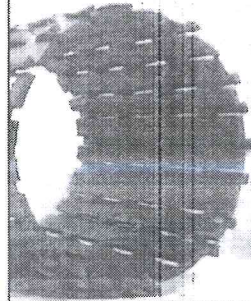

Ademe de Ranura Sobresaliente Bridge Slot Screen

Descripción

Ademe de acero al carbono de acuerdo a la norma mexicana para tubo ranurado NMX-B-050.

Tubo base de acero al carbono soldado por resistencia eléctrica de alta frecuencia ERW-HF bajo las normas API 5L Grado B, ASTM A53 Grado B, NMX-B-177 y AWWA C200. Ademe anticorrosivo de acero de alta resistencia y baja aleación ASTM A242 (XRC-50).

Description

Carbon steel screen in compliance with mexican standard NMX-B-050 for slotted pipe, based on high-frequency electric welded carbon steel pipe, produced under API 5L Grade B, ASTM A53 Grade B, NMX-B-177 and AWWA C200 specifications. ASTM A242 (XRC-50) anticorrosive high-resistance low-alloy steel screen.

Certificaciones del Tubo Liso Base y del Ademe Ranurado
API Especificación Q1, ISO:9001:2000.
NMX-B-050-SCFI-2000.

Line Pipe Base and Slotted Pipe (Screen) Certification
API Q1 Specification, ISO:9001:2000.
NMX-B-050-SCFI-2000.

Ventajas

Mayor vida útil.
Mayor resistencia a la corrosión (XRC-50).
Facilita el desarrollo del pozo.
Baja los costos de bombeo.
Minimiza el arrastre de arena.

Advantages

Longer life.
Better corrosion resistance (XRC-50).
Easier water-well development.
Pumping cost reduction.
Minimum pumped sand.

Usos

Pozos con granulometría fina.
Para construcción de pozos de agua de alta eficiencia.

Uses

Fine and very fine aquifers.
High-efficiency water-well construction.



* La Tubería Base original cumple con estas Especificaciones / The Original Pipe fulfills these specifications.

20-24 pulgadas

Detalle orden	Especi- ficaciones	Cantidad pedido	Cantidad entrega	Precio de prueba AIR STD en metrica												Precio												Certificado sectorial																																																																																																																																																																																																																																																																																																																																																																																																																																																																																																																																																																																																																																																																																																																																																																																																																																																																																																																																																																																																																																																																																																																																																																																																																																																																																																																																																																																																																												
				A	B	M2	X46	X102	X104	X108	X110	X112	X114	X116	X118	X120	X122	X124	X126	X128	X130	X132	X134	X136	X138	X140	X142	X144	X146	X148	X150	X152	X154	X156	X158	X160	X162	X164	X166	X168	X170	X172	X174	X176	X178	X180	X182	X184	X186	X188	X190	X192	X194	X196	X198	X200	X202	X204	X206	X208	X210	X212	X214	X216	X218	X220	X222	X224	X226	X228	X230	X232	X234	X236	X238	X240	X242	X244	X246	X248	X250	X252	X254	X256	X258	X260	X262	X264	X266	X268	X270	X272	X274	X276	X278	X280	X282	X284	X286	X288	X290	X292	X294	X296	X298	X300	X302	X304	X306	X308	X310	X312	X314	X316	X318	X320	X322	X324	X326	X328	X330	X332	X334	X336	X338	X340	X342	X344	X346	X348	X350	X352	X354	X356	X358	X360	X362	X364	X366	X368	X370	X372	X374	X376	X378	X380	X382	X384	X386	X388	X390	X392	X394	X396	X398	X400	X402	X404	X406	X408	X410	X412	X414	X416	X418	X420	X422	X424	X426	X428	X430	X432	X434	X436	X438	X440	X442	X444	X446	X448	X450	X452	X454	X456	X458	X460	X462	X464	X466	X468	X470	X472	X474	X476	X478	X480	X482	X484	X486	X488	X490	X492	X494	X496	X498	X500	X502	X504	X506	X508	X510	X512	X514	X516	X518	X520	X522	X524	X526	X528	X530	X532	X534	X536	X538	X540	X542	X544	X546	X548	X550	X552	X554	X556	X558	X560	X562	X564	X566	X568	X570	X572	X574	X576	X578	X580	X582	X584	X586	X588	X590	X592	X594	X596	X598	X600	X602	X604	X606	X608	X610	X612	X614	X616	X618	X620	X622	X624	X626	X628	X630	X632	X634	X636	X638	X640	X642	X644	X646	X648	X650	X652	X654	X656	X658	X660	X662	X664	X666	X668	X670	X672	X674	X676	X678	X680	X682	X684	X686	X688	X690	X692	X694	X696	X698	X700	X702	X704	X706	X708	X710	X712	X714	X716	X718	X720	X722	X724	X726	X728	X730	X732	X734	X736	X738	X740	X742	X744	X746	X748	X750	X752	X754	X756	X758	X760	X762	X764	X766	X768	X770	X772	X774	X776	X778	X780	X782	X784	X786	X788	X790	X792	X794	X796	X798	X800	X802	X804	X806	X808	X810	X812	X814	X816	X818	X820	X822	X824	X826	X828	X830	X832	X834	X836	X838	X840	X842	X844	X846	X848	X850	X852	X854	X856	X858	X860	X862	X864	X866	X868	X870	X872	X874	X876	X878	X880	X882	X884	X886	X888	X890	X892	X894	X896	X898	X900	X902	X904	X906	X908	X910	X912	X914	X916	X918	X920	X922	X924	X926	X928	X930	X932	X934	X936	X938	X940	X942	X944	X946	X948	X950	X952	X954	X956	X958	X960	X962	X964	X966	X968	X970	X972	X974	X976	X978	X980	X982	X984	X986	X988	X990	X992	X994	X996	X998	X1000	X1002	X1004	X1006	X1008	X1010	X1012	X1014	X1016	X1018	X1020	X1022	X1024	X1026	X1028	X1030	X1032	X1034	X1036	X1038	X1040	X1042	X1044	X1046	X1048	X1050	X1052	X1054	X1056	X1058	X1060	X1062	X1064	X1066	X1068	X1070	X1072	X1074	X1076	X1078	X1080	X1082	X1084	X1086	X1088	X1090	X1092	X1094	X1096	X1098	X1100	X1102	X1104	X1106	X1108	X1110	X1112	X1114	X1116	X1118	X1120	X1122	X1124	X1126	X1128	X1130	X1132	X1134	X1136	X1138	X1140	X1142	X1144	X1146	X1148	X1150	X1152	X1154	X1156	X1158	X1160	X1162	X1164	X1166	X1168	X1170	X1172	X1174	X1176	X1178	X1180	X1182	X1184	X1186	X1188	X1190	X1192	X1194	X1196	X1198	X1200	X1202	X1204	X1206	X1208	X1210	X1212	X1214	X1216	X1218	X1220	X1222	X1224	X1226	X1228	X1230	X1232	X1234	X1236	X1238	X1240	X1242	X1244	X1246	X1248	X1250	X1252	X1254	X1256	X1258	X1260	X1262	X1264	X1266	X1268	X1270	X1272	X1274	X1276	X1278	X1280	X1282	X1284	X1286	X1288	X1290	X1292	X1294	X1296	X1298	X1300	X1302	X1304	X1306	X1308	X1310	X1312	X1314	X1316	X1318	X1320	X1322	X1324	X1326	X1328	X1330	X1332	X1334	X1336	X1338	X1340	X1342	X1344	X1346	X1348	X1350	X1352	X1354	X1356	X1358	X1360	X1362	X1364	X1366	X1368	X1370	X1372	X1374	X1376	X1378	X1380	X1382	X1384	X1386	X1388	X1390	X1392	X1394	X1396	X1398	X1400	X1402	X1404	X1406	X1408	X1410	X1412	X1414	X1416	X1418	X1420	X1422	X1424	X1426	X1428	X1430	X1432	X1434	X1436	X1438	X1440	X1442	X1444	X1446	X1448	X1450	X1452	X1454	X1456	X1458	X1460	X1462	X1464	X1466	X1468	X1470	X1472	X1474	X1476	X1478	X1480	X1482	X1484	X1486	X1488	X1490	X1492	X1494	X1496	X1498	X1500	X1502	X1504	X1506	X1508	X1510	X1512	X1514	X1516	X1518	X1520	X1522	X1524	X1526	X1528	X1530	X1532	X1534	X1536	X1538	X1540	X1542	X1544	X1546	X1548	X1550	X1552	X1554	X1556	X1558	X1560	X1562	X1564	X1566	X1568	X1570	X1572	X1574	X1576	X1578	X1580	X1582	X1584	X1586	X1588	X1590	X1592	X1594	X1596	X1598	X1600	X1602	X1604	X1606	X1608	X1610	X1612	X1614	X1616	X1618	X1620	X1622	X1624	X1626	X1628	X1630	X1632	X1634	X1636	X1638	X1640	X1642	X1644	X1646	X1648	X1650	X1652	X1654	X1656	X1658	X1660	X1662	X1664	X1666	X1668	X1670	X1672	X1674	X1676	X1678	X1680	X1682	X1684	X1686	X1688	X1690	X1692	X1694	X1696	X1698	X1700	X1702	X1704	X1706	X1708	X1710	X1712	X1714	X1716	X1718	X1720	X1722	X1724	X1726	X1728	X1730	X1732	X1734	X1736	X1738	X1740	X1742	X1744	X1746	X1748	X1750	X1752	X1754	X1756	X1758	X1760	X1762	X1764	X1766	X1768	X1770	X1772	X1774	X1776	X1778	X1780	X1782	X1784	X1786	X1788	X1790	X1792	X1794	X1796	X1798	X1800	X1802	X1804	X1806	X1808	X1810	X1812	X1814	X1816	X1818	X1820	X1822	X1824	X1826	X1828	X1830	X1832	X1834	X1836	X1838	X1840	X1842	X1844	X1846	X1848	X1850	X1852	X1854	X1856	X1858	X1860	X1862	X1864	X1866	X1868	X1870	X1872	X1874	X1876	X1878	X1880	X1882	X1884	X1886	X1888	X1890	X1892	X1894	X1896	X1898	X1900	X1902	X1904	X1906	X1908	X1910	X1912	X1914	X1916	X1918	X1920	X1922	X1924	X1926	X1928	X1930	X1932	X1934	X1936	X1938	X1940	X1942	X1944	X1946	X1948	X1950	X1952	X1954	X1956	X1958	X1960	X1962	X1964	X1966	X1968	X1970	X1972	X1974	X1976	X1978	X1980	X1982	X1984	X1986	X1988	X1990	X1992	X1994	X1996	X1998	X2000	X2002	X2004	X2006	X2008	X2010	X2012	X2014	X2016	X2018	X2020	X2022	X2024	X2026	X2028	X2030	X2032	X2034	X2036	X2038	X2040	X2042	X2044	X2046	X2048	X2050	X2052	X2054	X2056	X2058	X2060	X2062	X2064	X2066	X2068	X2070	X2072	X2074	X2076	X2078	X2080	X2082	X2084	X2086	X2088	X2090	X2092	X2094	X2096	X2098	X2100	X2102	X2104	X2106	X2108	X2110	X2112	X2114	X2116	X2118	X2120	X2122	X2124	X2126	X2128	X2130	X2132	X2134	X2136	X2138	X2140	X2142	X2144	X2146	X2148	X2150	X2152	X2154	X2156	X2158	X2160	X2162	X2164	X2166	X2168	X2170	X2172	X2174	X2176	X2178	X2180	X2182	X2184	X2186	X2188	X2190	X2192	X2194	X2196	X2198	X2200	X2202	X2204	X2206	X2208	X2210	X2212	X2214	X2216	X2218	X2220	X2222	X2224	X2226	X2228	X2230	X2232	X2234	X2236	X2238	X2240	X2242	X2244	X2246	X2248	X2250	X2252	X2254	X2256	X2258	X2260	X2262	X2264	X2266	X2268	X2270	X2272	X2274	X2276	X2278	X2280	X2282	X2284	X2286	X2288	X2290	X2292	X2294	X2296	X2298	X2300	X2302	X2304	X2306	X2308	X2310	X2312	X2314	X2316	X2318	X2320	X2322	X2324	X2326	X2328	X2330	X2332	X2334	X2336	X2338	X2340	X2342	X2344	X2346	X2348	X2350	X2352	X2354	X2356	X2358	X2360	X2362	X2364	X2366	X2368	X2370	X2372	X2374	X2376	X2378	X2380	X2382	X2384	X2386	X2388	X2390	X2392	X2394	X2396	X2398	X2400	X2402	X2404	X2406	X2408	X2410	X2412	X2414	X2416	X2418	X2420	X2422	X2424	X2426	X2428	X2430	X2432	X2434	X2436	X2438	X2440	X2442	X2444	X2446	X2448	X2450	X2452	X2454	X2456	X2458	X2460	X2462	X2464	X2466	X2468	X2470	X2472	X2474	X2476	X2478	X2480	X2482	X2484	X2486	X2488	X2490	X2492	X2494	X2496	X2498	X2500	X2502	X2504	X2506	X2508	X2510	X2512	X2514	X2516	X2518	X2520	X2522	X2524	X2526	X2528	X2530	X2532	X2534	X2536	X2538	X2540	X2542	X2544	X2546	X2548	X2550	X2552	X2554	X2556	X2558	X2560	X2562	X2564	X2566	X2568	X2570	X2572	X2574	X2576	X2578	X2580	X2582	X2584	X2586	X2588	X2590	X2592	X2594	X2596	X2598	X2600	X2602	X2604	X2606	X2608	X2610	X2612	X2614	X2616	X2618	X2620	X2622	X2624	X2626	X2628	X2630	X2632	X2634	X2636	X2638	X2640	X2642	X2644	X2646	X2648	X2650	X2652	X2654	X2656	X2658	X2660	X2662	X2664	X2666	X2668	X2670	X2672	X2674	X2676	X2678	X2680	X2682	X2684	X2686	X2688	X2690	X2692	X2694	X2696	X2698	X2700	X2702	X2704	X2706	X2708	X2710	X2712	X2714	X2716	X2718	X2720	X2722	X2724	X2726	X2728	X2730	X2732	X2734	X2736	X2738	X2740	X2742	X2744	X2746	X2748	X2750	X2752	X2754	X2756	X2758	X2760	X2762	X2764	X2766	X2768	X2770	X2772	X2774	X2776	X2778	X2780	X2782	X2784	X2786	X2788	X2790	X2792	X2794	X2796	X2798	X2800	X2802	X2804	X2806	X2808	X2810	X2812	X2814	X2816	X2818	X2820	X2822	X2824	X2826	X2828	X2830	X2832	X2834	X2836	X2838	X2840	X2842	X2844	X2846	X2848	X2850	X2852	X2854	X2856	X2858	X2860	X2862	X2864	X2866	X2868	X2870	X2872	X2874	X2876	X2878	X2880	X2882	X2884	X2886	X2888

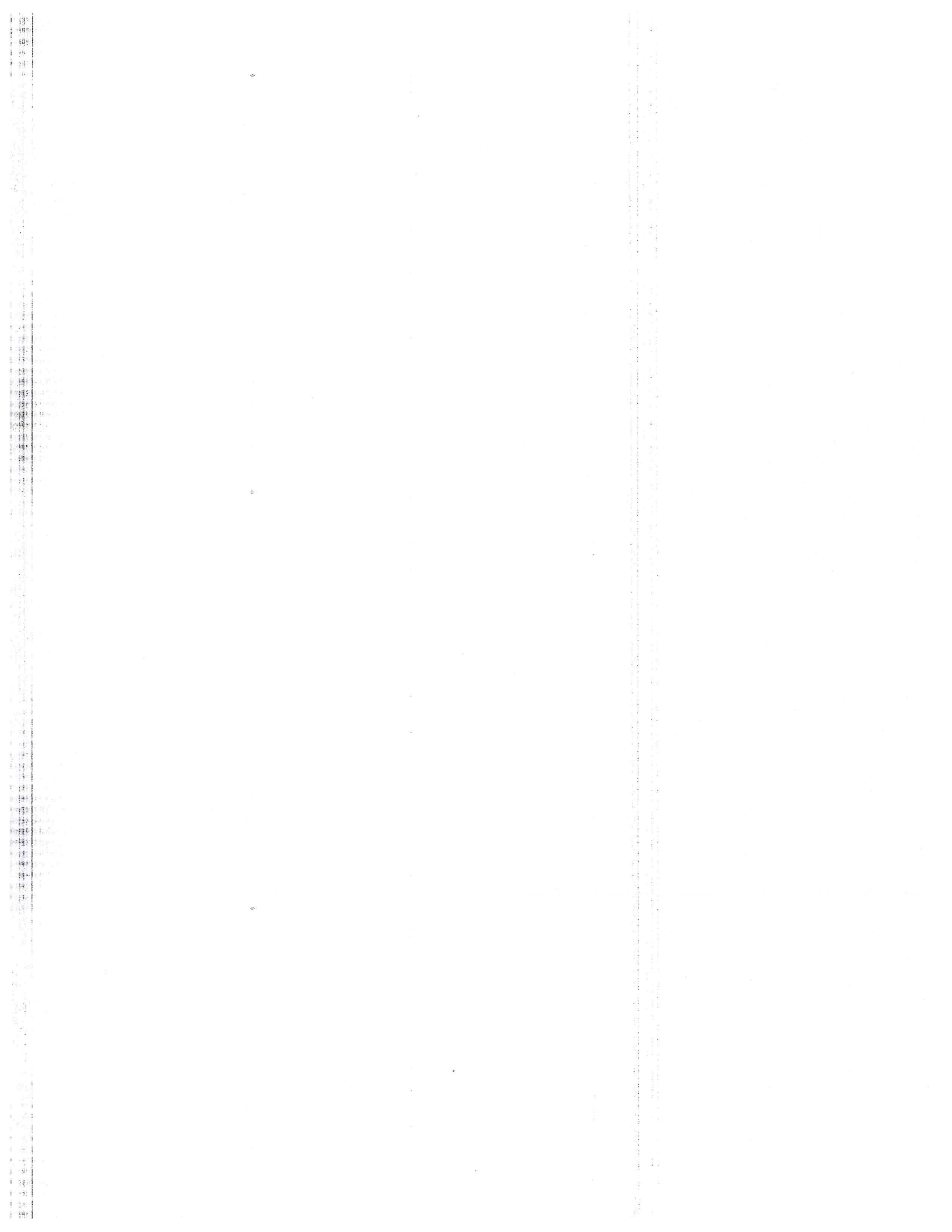

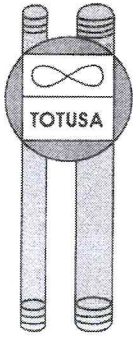

Todo de Tubos S.A. de C.V.

PROGRAMA DE SUMINISTRO

San Luis Potosí, S.L.P. a 01 de abril de 2019

**LIC. JESÚS ALFONSO MEDINA SALAZAR
DIRECTOR GENERAL DE LA
COMISION ESTATAL DEL AGUA**

En relación a los bienes objeto del Procedimiento por invitación restringida a cuando menos tres proveedores nacional N° CEA-IRTP-002/2019, para la adquisición de los bienes denominados: "Adquisición de tubería para contra ademe, tubería lisa y canastilla para la perforación de pozo para agua potable en la localidad de Jesús María en el municipio de Villa de Reyes, S.L.P.", manifiesto que en caso de resultar favorecidos con el contrato realizaremos el suministro dentro de los 10 días naturales siguientes a la firma del contrato respectivo en la localidad de Jesús María en el municipio de Villa de Reyes, S.L.P..

El total de nuestra propuesta económica para el suministro de esos bienes asciende a la cantidad de \$ 859,705.85 (OCHOCIENTOS CINCUENTA Y NUEVE MIL SETECIENTOS CINCO PESOS, 85/100, M.N.) IVA incluido.

Sin otro particular de momento.

A t e n t a m e n t e

Adolfo Arriaga Zarza
Representante Legal

