

Nombre del Servidor Público **HIPOLITO URIBE ABRIN**
 Con el Puesto de **TECNICO O ESPECIALIZADO** Credenci **N/A**
 Adscrito a la Dirección **DIRECCION DE CONSTRUCCION**
 COMISIONADO A: **MUNICIPIO DE AXTLA DE TERRAZAS S.L.P**
 el (los) día (s) **17,18 Y 19** de **OCTUBRE** de **2025** con
 número de Oficio **CEA/DCP/2025/018** Con el objeto de:
APOYO PARA ATENDER AFECTADOS POR LAS INUNDACIONES EN ESE MUNICIPIO (CONTINGENCIA)

Resultando de mi comisión lo siguiente:

viernes, 17 de octubre de 2025

EL DIA DE HOY NOS TRASLADAMOS AL MUNICIPIO DE AXTLA DE TERRAZAS Y POR INSTRUCCIONES DEL DIRECTOR GENERAL FUIMOS APOYAR POR LA TARDE AL MUNICIPIO DE TAMAZUNCHALE EN LA DESASOLVADA DE UNA VIVIENDA AFECTADA OIR LAS CRECIENTES DEL RIO MOCTEZUMA, LA VIVIENDA ESTABA TOTALMENTE ASOLVADA POR ARENA Y BASURA QUE ARROJO EL RIO EN LA CRECIENTE RECIENTE AFECTANDO LOS MUEBLES Y CONSTRUCCION DE LA VIVIENDA EN SU TOTALIDAD, SE RETIRO PRACTICAMENTE UN 80% DE LA ARENA HACIA LA LADERA DEL RIO MANTENIENDO YA NUEVAMENTE LIMPIA UNA PARTE DEL PATIO TRASERO, LA FAMILIA DE LA VIVIENDA QUEDA AGRADECIDA POR LA AYUDA, POSTERIORMENTE NOS TRASLADAMOS AL MUNICIPIO DE AXTLA DE TERRAZAS PARA HOSPEDARNOS AHI Y ESPERAR INSTTRUCCIONES PARA EL DIA DE MAÑANA REINICIAR EL APOYO A LOS DAMNIFICADOS YA SEA EN ESTE MUNICIPIO O MIUNICIPIO CERCANO A ESTE.

sábado, 18 de octubre de 2025

EL DIA DE HOY POR INSTRUCCIONES DEL DIRECTOR GENERAL DE LA COMISION ESTATAL DEL AGUA NUEVAMENTE NOS PRESENTAMOS EN EL ORGANISMO OPERADOR DEL MUNICIPIO DE TAMAZUNCHALE PARA APOYAR CON EL DESASOLVE DE SU VIVIENDA AFECTADA POR LA CRECIENTE DEL RIO MOCTEZUMA, EN ESTA OCACION TAMBIEN SE DESASOLVARON LOS LODOS DE LA PARTE TRASERA DE LA VIVIENDA Y SE RETIRARON MUEBLES COMPLETAMENTE INSERVIBLES YA QUE FUERON DAÑADOS POR EL AGUA DEL RIO LA CUAL PRACTICAMENTE SEPULTO PARDE DE ESTA VIVIENDA, EN ESTE DIA SE TRABAJO PRACTICMENTE TODO EL DIA HASTA DEAJR LIBRE DE BASURA Y LODOS LA PARTE TRASERA DE LA VIVIENDA, POSTERIORMENTE AL TERMINO DE LA JORNADA NOS REGRESAMOS AL MUNICIPIO DE AXTLA DE TERRAZAS YA QUE AHI FUE DONDE NOS HOSPEDAMOS Y EL SITIO DONDE EL DIRECTOR GENERAL NOS DARA INSTRUCCIONES.

domingo, 19 de octubre de 2025

EL DIA DE HOY POR INSTRUCCIONES DEL DIRECTOR GENERAL SE ATENDIO UNA VISITA EN CONJUNTO CON LA PRESIDENTA MUNICIPAL DE AXTLA DE TERRAZAS A LOS PUNTOS DONDE LA JUGERA DE HUICHIHUAYAN TIENE DESCARGAS HACIA EL RIO AXTLA Y ES DONDE SE ESTA CONTAMINANDO EL AGUA QUE UTILIZAN HACIA VARIAS COMUNIDADES Y CABECERA MUNICIPAL, EL DIRECTOR DE LA COMISION ESTATAL DEL AGUA MANIFESTO A LA PRESIDENTA MUNICIPAL QUE SE LE DARA SEGUIMIENTO Y SE COORDINARA CON LAS AUTORIDADES CORRESPONDIENTES PARA NO DEJAR SUELTO ESTE TEMA. MIENTRAS EL DIRECTOR GENERAL Y ALGUNOS COMPAÑEROS LO ACOMPAÑABAN A ALGUNAS COMUNIDADES DEL MUNICIPIO DE AXTLA DE TERRAZAS PARA VERIFICAR ALGUNOS SISTEMAS DE AGUA POTABLE AFECTADOS POR LA CRECIENTE DEL RIO NOS ESPERAMOS PARA RECIBIR SI HAY INSTRUCCIONES PARA APOYO DE ALGUNA OTRA SITUACION, SIN EMBARGO AL NO HABERLA EN CUANTO ELLOS REGRESARON DE LA VISITA NOS INSTRUYO PARA EL REGRESO A SAN LUIS POTOSI.

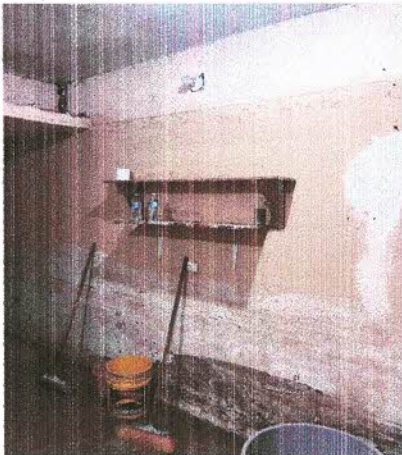

HIPOLITO URIBE ABRIN

[Handwritten Signature]
TECNICO O ESPECIALIZADO

ING. EFREM RUELAS PALOMERA

[Handwritten Signature]
DIRECTOR DE CONSTRUCCION (CEA)

DECLARO BAJO PROTESTA DE DECIR VERDAD, QUE LOS DATOS CONTENIDOS EN ESTE FORMATO SON VERIDICOS Y MANIFIESTO TENER CONOCIMIENTO DE LAS SANCIONES QUE SE APLICAN EN CASO CONTRARIO.