



Nombre del Servidor Público

ING. GERARDO IZQUIERDO SANCHEZ

Con el Puesto de

JEFE DE SECCION

Credencial Núm.

Adscrito a la Dirección

DE CONSTRUCCIÓN

Comisionado a

CIUDAD FERNANDEZ, MATEHUALA, REAL DE CATORCE Y VILLA DE GUADALUPE S.L.P

el (los) día (s)

DEL 30 DE MAYO DE 2022 AL 1 DE JUNIO DE 2022

con número de Oficio

CEA/DC/044/2022

Con el objeto de:

ATENDER AUDITORIA DEL ORGANO FISCALIZADOR (ASE); ZONA RURAL TODO EL DIA

Resultando de mi comisión lo siguiente:

30 de mayo de 2022

EL DIA DE HOY SE INICIO LA COMISION PARA ATENDER LA AUDITORIA POR PARTE DE LA ASE (AUDITORIA SUPERIOR DEL ESTADO), SE VERIFICO LA PLANTA DE TRATAMIENTO EN LAS INSTALACIONES DE LA GUARDIA NACIONAL EN EL MUNICIPIO DE **CIUDAD FERNANDEZ**, DURANTE EL RECORRIDO LA PLANTA DE TRATAMIENTO SE ENCONTRO OPERANDO DE MANERA NORMAL Y EN BUENAS CONDICIONES, NO HUBO OBSERVACIONES POR PARTE DEL AUDITOR, POR LO QUE SE PROCEDIO A CONTINUAR CON LA COMISION HACIA EL MUNICIPIO DE **MATEHUALA**, EN ESTE MUNICIPIO TAMBIEN SE VERIFICO LA PLANTA DE TRATAMIENTO EN LAS INSTALACIONES DE LA GUARDIA NACIONAL Y TAMBIEN SE VERIFICO OPERANDO Y EN BUENAS CONDICIONES SIN EMBARGO LAS PERSONAS ENCARGADAS DE LA OPERACION MNIFESTARON QUE EN ALGUNAS VECES LA PLANTA DE TRATAMIENTO SE DESPROGRAMA POR LO QUE SOLICITARAN A LA CEA (DIRECCION DE OPERACION Y SERVICIOS) LOS APOYEN CON UNA REVISADA A DICHA PLANTA Y QUE DE ALGUNA MANERA LA REINICIEN PARA ASI PODER CONTINUAR SIN CONTRATIEMPOS LA OPERACION DE LA MISMA. ESTE MISMO DIA SE VERIFICO LA **LINEA DE CONDUCCION DE AGUA POTABLE** DESDE LA INTERCONECCION DE LA LINEA PRINCIPAL HACIA LAS INSTALACIONES DE LA GUARDIA NACIONAL, SE MIDIO TODA LA LINEA Y SE CUANTIFICARON LAS CAJAS DE VALVULA E INSTALACION DE PIEZAS ESPECIALES, NO SE ENCONTRO UNA CAJA DE VALVULAS QUE TAL VEZ ESTABA ASOLVADA O RELLENA DE ESCOMBRO, ESTA CAJA EL AUDITOR SOLICITA SE ACLARE CON FOTOGRAFIAS DE CUANDO LA EJECUTARON PARA NO HACER OBSERVACIONES DE LA MISMA.

31 de mayo de 2022

EL DIA DE HOY SE CONTINUO CON LA REVISION DE LAS OBRAS POR PARTE DE LA AUDITORIA SUPERIOR DEL ESTADO, EL DIA DE HOY SE VERIFICO LA OBRA DE **PLANTA DE TRATAMIENTO EN LA ZONA INDUSTRIAL DE MATEHUALA** EN LA QUE SE RECORRIO Y SE VERIFICARON LOS TRABAJOS DE ACUERDO A LO CONTRATADO, NO HAY DIFERENCIAS SEGUN EL AUDITOR SIN EMBARGO AL NO PODER INGRESAR A LAS INSTALACIONES EL AUDITOR SOLICITO QUE SE LE ENTREGUE GENERADOR DEL CONCEPTO DONDE SE ESTA COBRANDO UN CONCRETO EL CUAL ESTA EJECUTADO EN LAS BANQUETAS PERIMETRALES DE LA ESTRUCTURA DE LA PLANTA DE TRATAMIENTO, LA OBRA SE OBSERVO TRABAJANDO DE MANERA ADECUADA, EN ESTE CONTRATO TAMBIEN SE REVISO UNA LINEA DE CONDUCCION DE AGUA POTABLE EN EL TRAMO DEL TANQUE ELEVADO EXISTENTE A UNA CAJA DE VALVULAS QUE SE ENCUENTRA EN UNA DE LAS CALLES DE LA ZONA INDUSTRIAL, ESTA SE ENCUENTRA DE ACUERDO A LO CONTRATADO Y OPERANDO, ESTE MISMO DIA SE VIAJO AL MUNICIPIO DE **REAL DE CATORCE** PARA VERIFICAR LA PLANTA DE TRATAMIENTO EN LA ZONA SUR DEL MUNICIPIO, SE HISO RECORRIDO EN EL EMISOR DE DESCARGA Y SE VERIFICARON LOS TRABAJOS QUE SE EJECUTARON EN LA PLANTA DE TRATAMIENTO LOS CUALES COINCIDEN CON LO CONTRATADO, EL AUDITOR DIO POR BUENA LA REVISION DE LOS TRABAJOS CONTRATADOS SIN EMBARGO DEJARA UNA OBSERVACION EN LA CUAL MANIFIESTA QUE EL MUNICIPIO TIENE LA PLANTA DE TRATAMIENTO CON OPERACION INADECUADA.

1 de junio de 2022

EL DIA DE HOY DIA SE VISITO LA OBRA DE **LINEA PARALELA (TRAMO CHILARES - SAN BARTOLO) EN LA MAROMA** PERO EL AUDITOR AL TRAER DOCUMENTACION DE UNA FACTURA CANCELADA SOLO FUE A RECONOCER EL TRAMO DONDE SE CONSTRUIRIA Y MANIFESTO QUE SOLICITARA LA REVISION DEL EXPEDIENTE UNITARIO DE OBRA EN EL CUAL DEBERA DE CONTENER ALGUN DOCUMENTO DONDE SE ACLARE LA CANCELACION DE LA OBRA YA QUE NO ENCONTRO CONTRATO NI DOCUMENTACION DEL PROCESO CONSTRUCTIVO DE LA MISMA.

Elaborado este informe el día

Jueves, 2 de junio de 2022

DECLARO BAJO PROTESTA DE DECIR VERDAD, QUE LOS DATOS CONTENIDOS EN ESTE FORMATO SON VERÍDICOS Y MANIFIESTO TENER CONOCIMIENTO DE LAS SANCIONES QUE SE APLICAN EN CASO CONTRARIO.

ING. EFREN RUELAS PALOMERA
DIRECTOR DE CONSTRUCCIÓN

ING. GERARDO IZQUIERDO SANCHEZ
JEFE DE SECCION

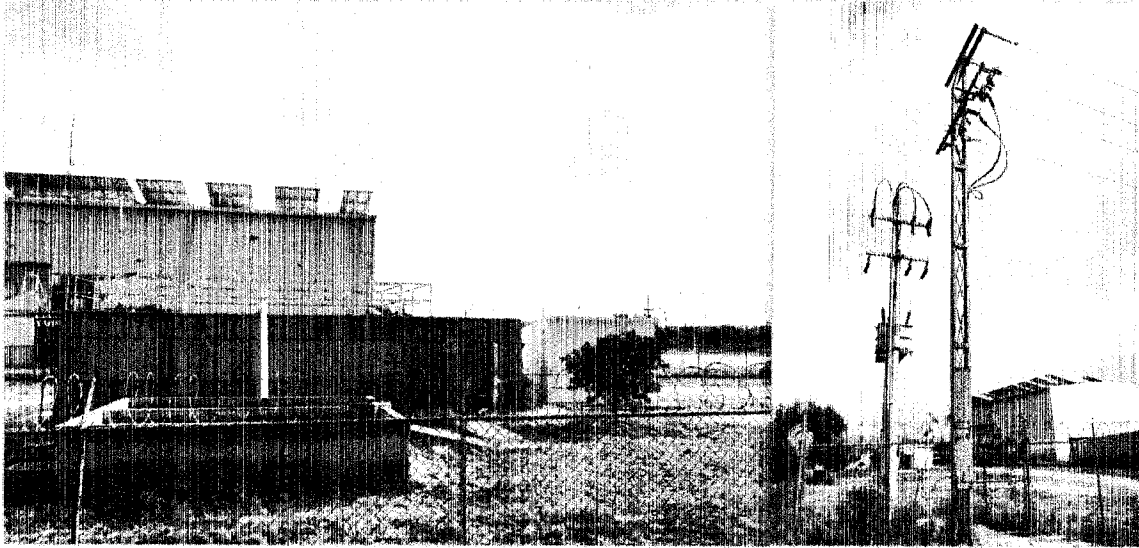

PLANTA DE TRATAMIENTO ZONA INDUSTRIAL (MATEHUALA)

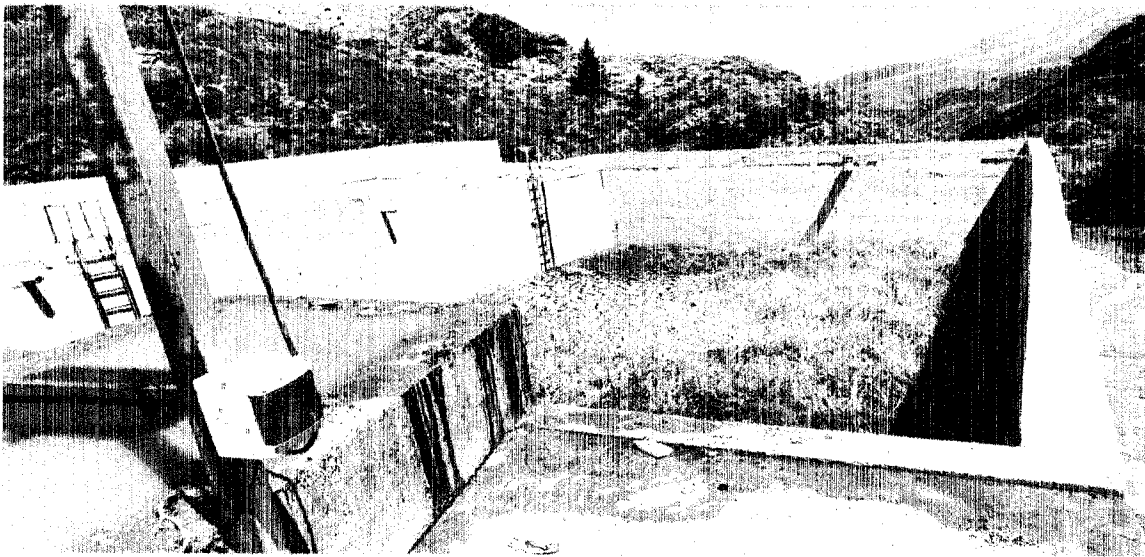

PLANTA DE TRATAMIENTO (REAL DE CATORCE)

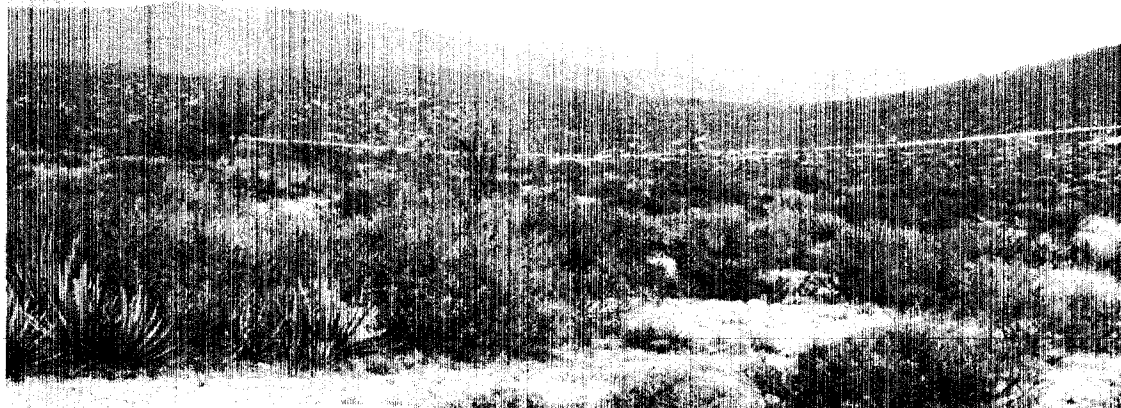

TRAMO LA MAROMA